

Yamato[®]

Parts List

HIGHT SPEED OVERLOCK STITCH MACHINE

AZ7000SD-8

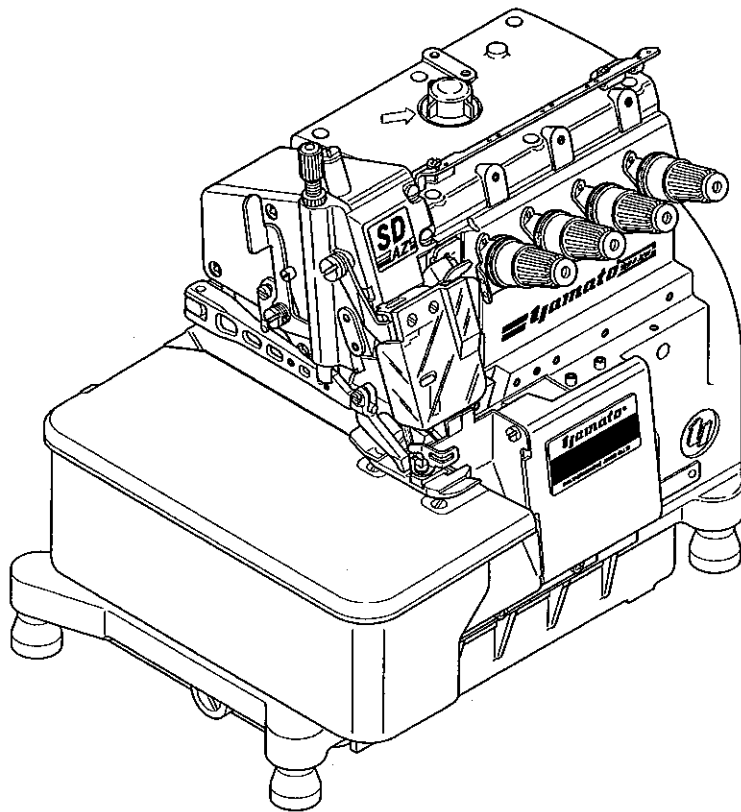

MODELS & DEVICES

AZ7000SD-8	AZ7003SD-8	AZ7016SD-8
AZ7016SD-61	AZ7020SD-8	AZ7025SD-8
AZ7120SD-8	AZ7120SD-66	AZ7125SD-8

K2 C B3 CH20 MT22 SC10

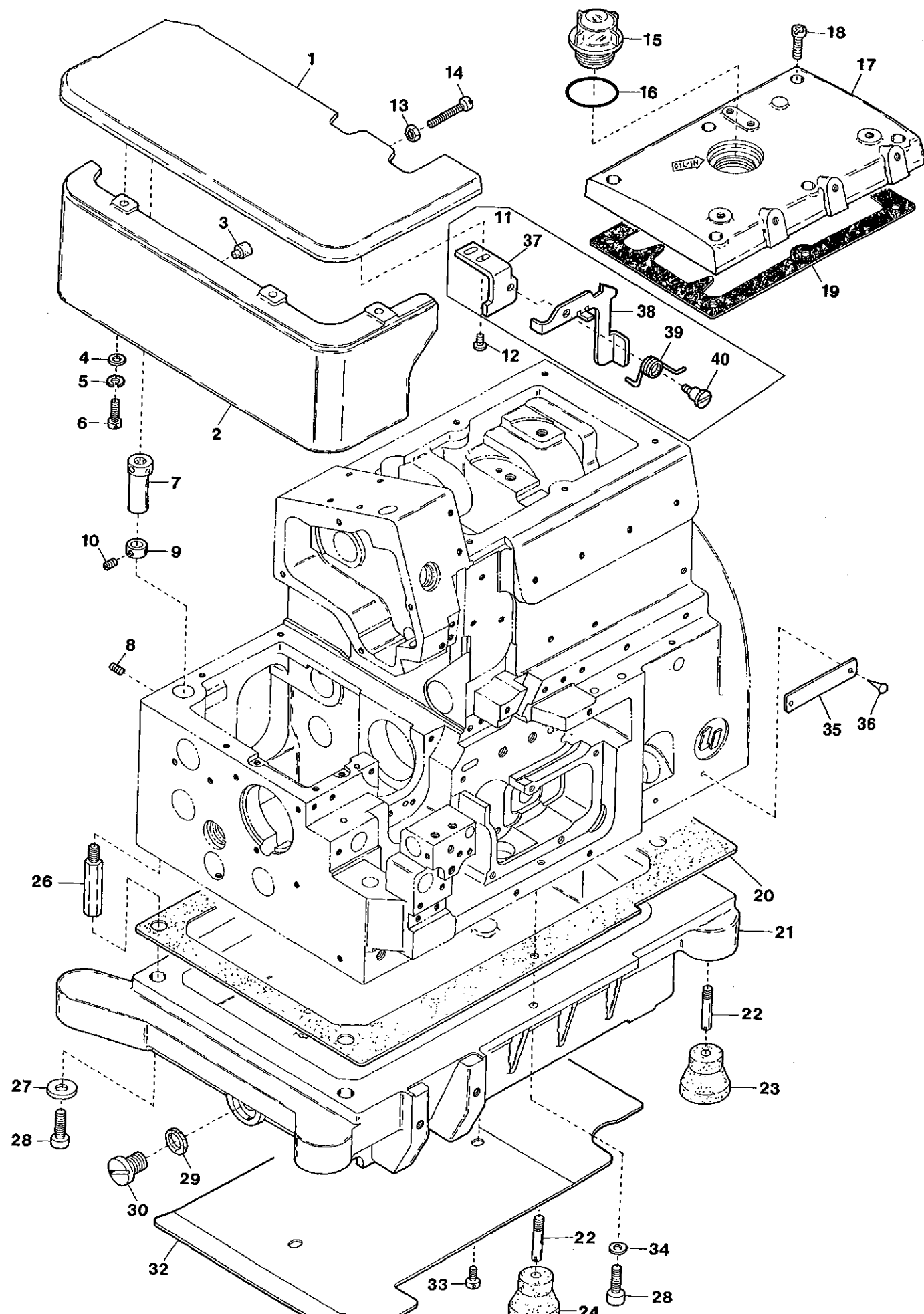

MISCELLANEOUS COVERS(1)

カバー関係(1)

Ref.No	Parts No.	Description	品名	Amt. Req
1	2100006	Cloth Plate	クロスプレート	1
2	2150735	Cloth Plate(Lower)	クロスプレート(下)	1
3	2100014	Rubber Cushion	クロスプレート(下)埋メ座	1
4	001123	Washer	ワッシャ	3
5	000644	Spring Washer	スプリングワッシャ	3
6	110045	Screw(M4-0.7 × 12)	止ネジ	3
7	2100011	Cloth Plate Eccentric Bushing	エキセンブッシュ	1
8	160001	Screw(M4-0.7 × 4)	止ネジ	1
9	2100012	Collar(4 × 9 × 6mm)	カラー	1
10	003637	Screw(1/8-44 × 2.5)	止ネジ	1
11	2150326	Cloth Plate Latch, C. Set	開閉レバー(組)	1
12	110073	Screw(M4-0.7 × 5)	止ネジ	2
13	100001	Lock Nut	ロックナット	1
14	110031	Stop Screw(M4-0.7 × 12)	ストップネジ	1
15	0020004	Oil Cap	オイルキャップ	1
16	0020005	O-ring(P28)	Oリング	1
17	2150287	Top Cover	上カバー	1
18	110016	Screw(M4-0.7 × 15)	止ネジ	6
19	2150026	Top Cover Gasket	上カバーパッキン	1
20	2100864	Oil Reservoir Gasket	油受ケパッキン	1
21	2151054	Oil Reservoir	油受ケ	1
22	006816	Screw(1/4-24 × 8)	止ネジ	4
23	0032879	OilReservoirRubberCushion(Black-colored)	防振ゴム(黒色)	3
24	0033627	OilReservoirRubberCushion(Green-colored)	防振ゴム(緑色)	1
25				
26	2100875	Oil Reservoir Positioning Bar	油受ケ固定棒	4
27	300004	Washer	ワッシャ	4
28	120017	Screw(M5-0.8 × 15)	止ネジ	6
29	0020137	Drain Hole Seal	パッキン	1
30	005075	Drain Hole Screw(3/8-24 × 8)	油抜キネジ	1
31				
32	2151056	Wind Guide Plate	風案内板	1
33	110013	Screw(M4-0.7 × 8)	止ネジ	2
34	300043	Washer	ワッシャ	2
35	6209401	Serial Number Plate	機番プレート	1
36	000726	Rivet	止メ鋸	2
37	2150327	Cloth Plate Latch Holder	開閉レバー台	1
38	2150328	Cloth Plate Latch	開閉レバー	1
39	2150329	Cloth Plate Latch Spring	開閉レバーバネ	1
40	170067	Screw(M5-0.8 × 6)	止ネジ	1

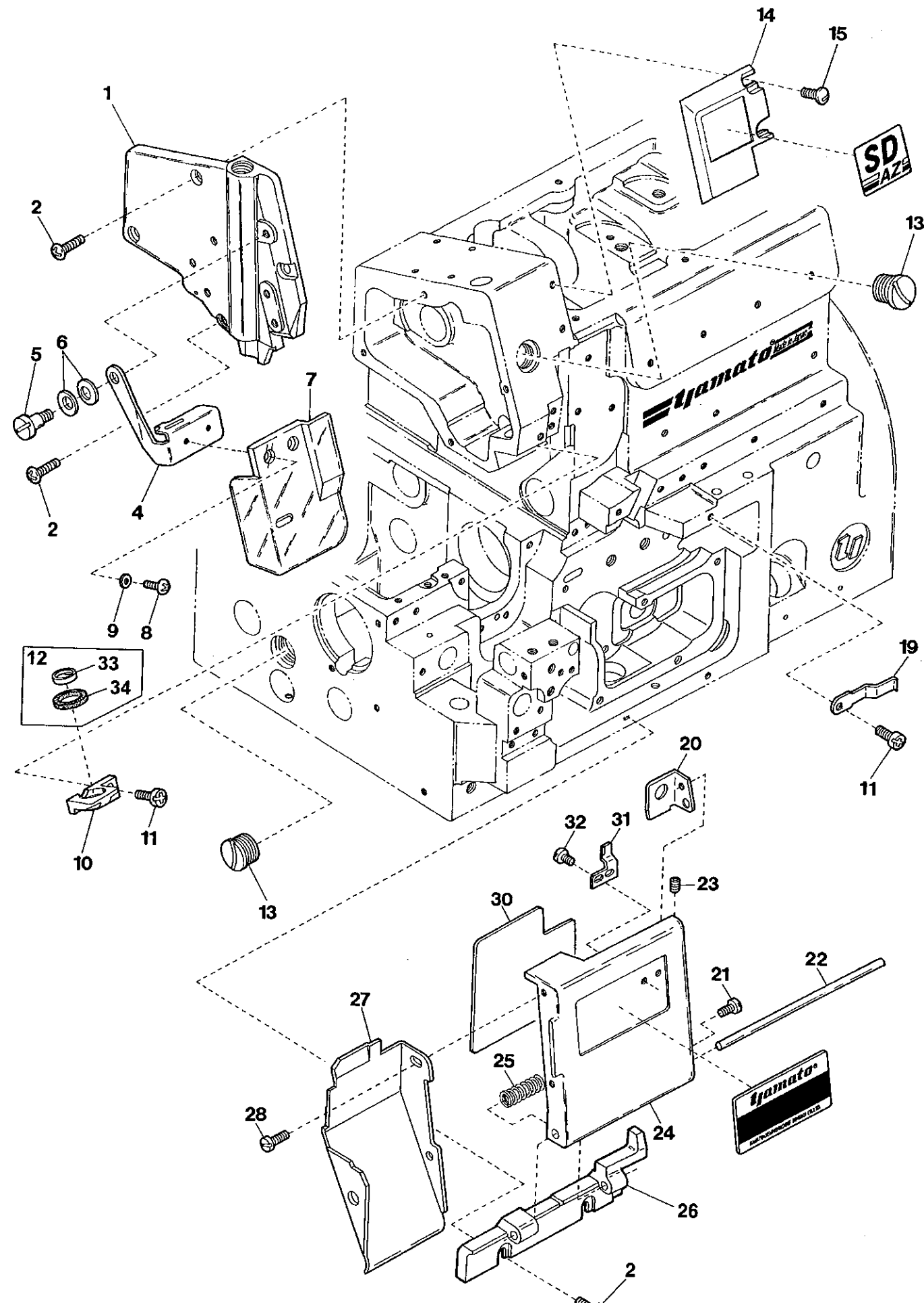

MISCELLANEOUS COVERS(2)

カバー関係(2)

Ref.No	Parts No.	Description	品名	Amt. Req
1	2150286	Side Cover	側面カバー	1
2	110013	Screw(M4-0.7 × 8)	止ネジ	6
3				
4	2150018	Eye Guard Holder	アイガード板	1
5	170032	Screw(M4-0.7 × 5)	止ネジ	1
6	000010	Conical Spring Washer	皿パネワッシャ	2
7	2150125	Eye Guard	アイガード	1
8	110076	Screw(M3-0.5 × 6)	止ネジ	2
9	000444	Washer	ワッシャ	2
10	2150023	Needle Bar Oil Defender	針棒油受ケ	1
11	110012	Screw(M4-0.7 × 5)	止ネジ	2
12	2150024	Needle Bar Oil Seal, C. Set	針棒シール(組)	1
13	190015	Screw(M14-2 × 6)	止ネジ	2
14	2150733	Logo Plate	ロゴマーク板	1
15	110106	Screw(M4-0.7 × 8)	止ネジ	2
16				
17				
18				
19	2100538	Front Cover Latch Spring	前開キカバーラッチバネ	1
20	0024446	Front Cover Hook	前開キカバーフック	1
21	001203	Screw(9/64-40 × 4.5)	止ネジ	1
22	0020016	Front Cover Hinge Pin	前開キカバーヒンジピン	1
23	003637	Screw(1/8-44 × 2.5)	止ネジ	2
24	2150734	Front Cover(Right)	前開キカバー	1
25	0024095	Front Cover Hinge Spring	前開キカバーヒンジバネ	1
26	2151055	Front Cover Hinge	前開キカバーヒンジ	1
27	2100534	Chip Guard(Openable)	切屑落シ板	1
28	110003	Screw(M3.5-0.6 × 6)	止ネジ	2
29				
30	-----	Threading Chart(See the Table)	糸通シ図(下表参照)	1
31	2100856	Front Cover Latch	前開キカバーラッチ	1
32	110054	Screw(M3-0.5 × 3.5)	止ネジ	2
33	2150028	Needle Bar Oil Seal	針棒シール	1
34	2150029	Needle Bar Oil Seal Long	針棒シールリング	1

Models	Parts No. Threading Chart
AZ7000SD-8	390608
AZ7003SD-8	390608
AZ7016SD-8	390608
AZ7016SD-61	390608
AZ7020SD-8	390663
AZ7025SD-8	390663
AZ7120SD-8	390663
AZ7125SD-8	390663

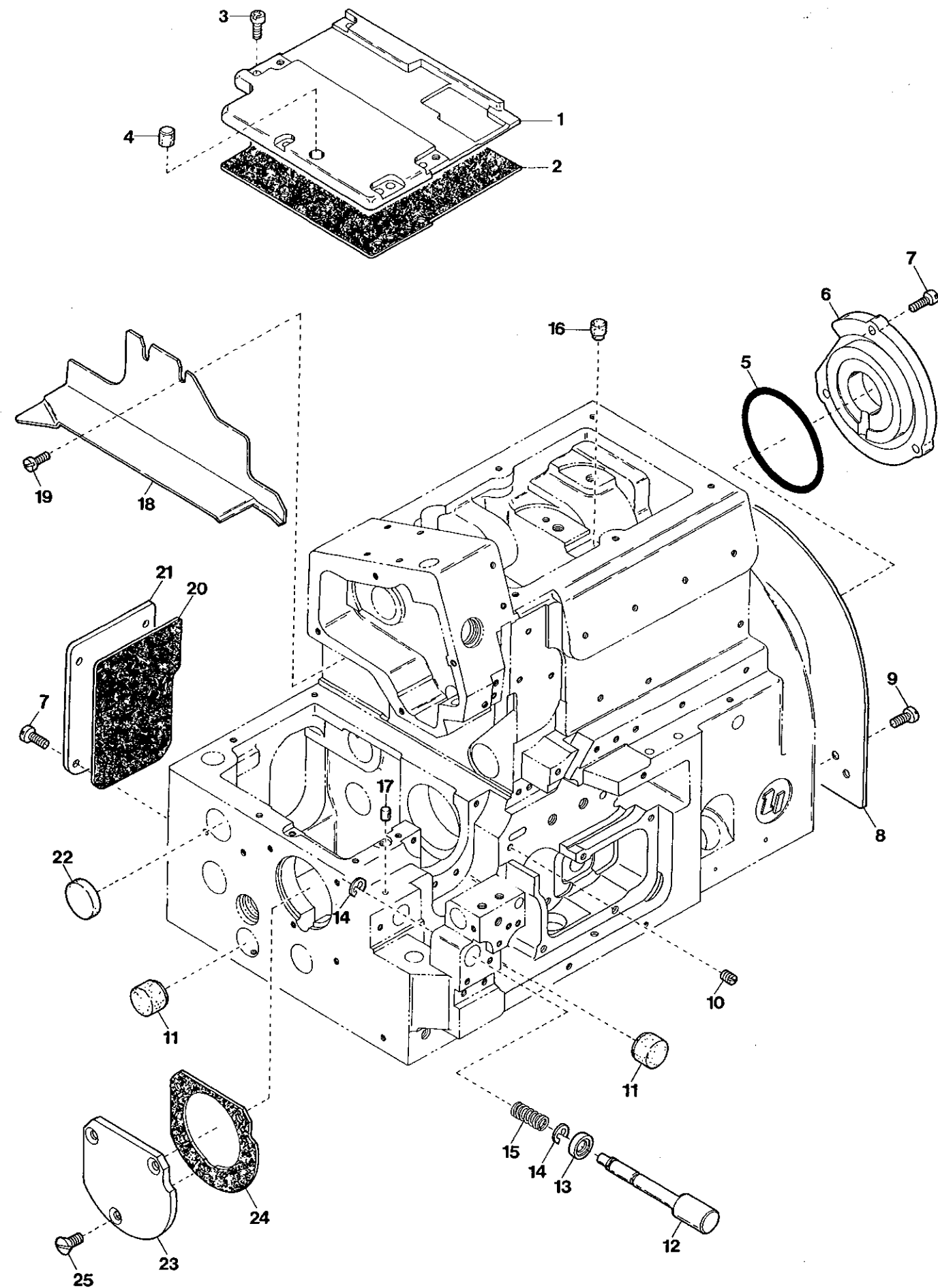

MISCELLANEOUS COVERS(3)

Ref.No	Parts No.	Description	品名	Amt. Req
1	2100035	Feed Mechanism Cover	送り上カバー	1
2	2100921	Feed Mechanism Cover Gasket	送り上カバーパッキン	1
3	110048	Screw(M4-0.7 × 10)	止ネジ	5
4	2100047	Rubber Cushion	埋メ座(中)	1
5	2110027	O-ring(P52)	Oリング	1
6	2110026	Ball Bearing Holder	ベアリング押エ	1
7	110013	Screw(M4-0.7 × 8)	止ネジ	7
8	2100318	Fan Cover	ファンカバー	1
9	110012	Screw(M4-0.7 × 5)	止ネジ	2
10	150004	Screw(M4-0.7 × 6)	止ネジ	1
11	2100961	Seal Plug	詰栓	2
12	2150022	Pushbutton	プッシュボタン	1
13	2100861	Oil Seal	オイルシール	1
14	0033024	Retaining Ring	ストップリング	2
15	0068517	Pushbutton Spring	プッシュボタンバネ	1
16	330008	Seal Plug	詰栓	1
17	330000	Seal Plug	詰栓	1
18	2150017	Fabric Guide Plate	布案内板	1
19	110064	Screw(M4-0.7 × 8)	止ネジ	2
20	2100918	Tail Cover Gasket	後カバーパッキン	1
21	2100037	Tail Cover	後カバー	1
22	2150069	Seal Plug	詰栓	1
23	2100873	Ball Bearing Housing	ハウジング	1
24	2100874	Ball Bearing Housing Gasket	ハウジングパッキン	1
25	130003	Screw(M4-0.7 × 7.3)	止ネジ	3

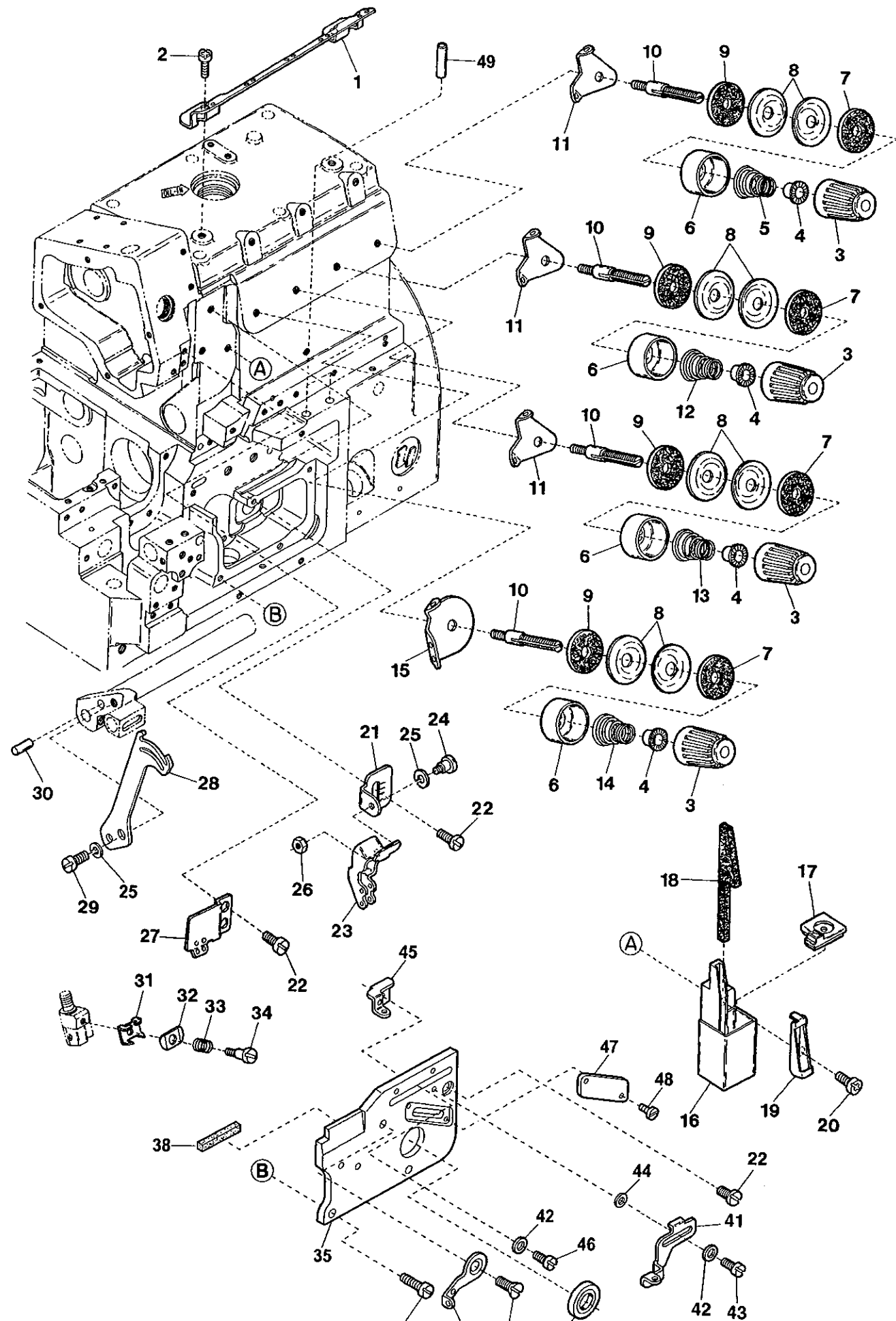

MISCELLANEOUS THREAD EYELETS

Ref.No	Parts No.	Description	品名	Amt. Req
1	2160122	Thread Guide Plate	糸案内板	1
2	110013	Screw(M4-0.7 × 8)	止ネジ	2
3	0024084	Thread Tension Spring Cap	糸調子バネキャップ(上)	4
4	0024083	Tension Spring Bushing	糸調子ナット回り止め	4
5	0024157	Lower Looper Thread Tension Spring	下ルーパ糸調子バネ	1
6	0020118	Thread Tension Spring Retainer	糸調子バネキャップ(下)	4
7	000178	Felt	フェルト	4
8	0031111	Tension Disc	糸調子皿	8
9	000177	Felt	フェルト	4
10	190016	Tension Post(Short)	糸調子棒(短)	4
11	0032962	Tension Disc Eyelet	糸調子台糸道	3
12	0032952	Upper Looper Thread Tension Spring	上ルーパ糸調子バネ	1
13	0030255	Needle Thread Tension Spring	針糸調子バネ	1
14	0024156	Needle Thread Tension Spring	針糸調子バネ	1
15	2150116	Tension Disc Eyelet for Needle Thread	針糸調子台糸道	1
16	2150030	Oil Container	SPタンク	1
17	2150031	Oil Container Plug	詰栓	1
18	310105	Felt	SPフェルト	1
19	2150032	Felt Holder	SPフェルト押工	1
20	110013	Screw(M4-0.7 × 8)	止ネジ	1
21	2150124	Needle Thread Eyelet Holder	針糸道取付板	1
22	110001	Screw(M4-0.7 × 5.4)	止ネジ	4
23	2150115	Needle Thread Eyelet(Right)	針糸道(右)	1
24	006035	Screw(9/64-40 × 7)	止ネジ	1
25	000644	Spring Washer	スプリングワッシャ	2
26	000322	Nut	ナット	1
27	2150114	Needle Thread Eyelet(Left)	針糸道(左)	1
28	2150283	Needle Thread Pull-off	針糸繰り	1
29	110064	Screw(M4-0.7 × 7.5)	止ネジ	1
30	000653	Knock Pin	ノックピン	1
31	2150106	Thread Retainer Plate Support	小調子板	1
32	2150107	Thread Retainer Plate	小調子皿	1
33	2150108	Thread Retainer Spring	小調子皿バネ	1
34	170060	Screw(M2.5-0.45 × 4)	止ネジ	1
35	2150485	Looper Crank Cover	ルーパ crank カバー	1
36	110009	Screw(M4-0.7 × 8)	止ネジ	2
37	0093303	Looper Driving Shaft Oil Seal	ルーパ軸オイルシール	1
38	2100229	Spacer(Rubber)	スペーサ	1
39	2150425	Looper Thread Eyelet(Left)	ルーパ糸道(左)	1
40	130020	Screw(M4-0.7 × 8.3)	止ネジ	1
41	2150481	Lower Looper Thread Eyelet	下ルーパ糸道	1
42	000014	Washer	ワッシャ	2
43	110036	Screw(M3-0.5 × 6.5)	止ネジ	1
44	2150482	Spacer	スペーサ	1
45	2150422	Upper Looper Thread Eyelet	上ルーパ糸道	1
46	110026	Screw(M3-0.5 × 6)	止ネジ	1
47	2150479	Looper Holder Auxiliary Cover	ルーパ台補助カバー	1
48	110085 [110054]	Screw(M3-0.5 × 4.5)[M3-0.5 × 3.5]	止ネジ	2
49	0022215	Looper Thread Pipe	糸道パイプ	2

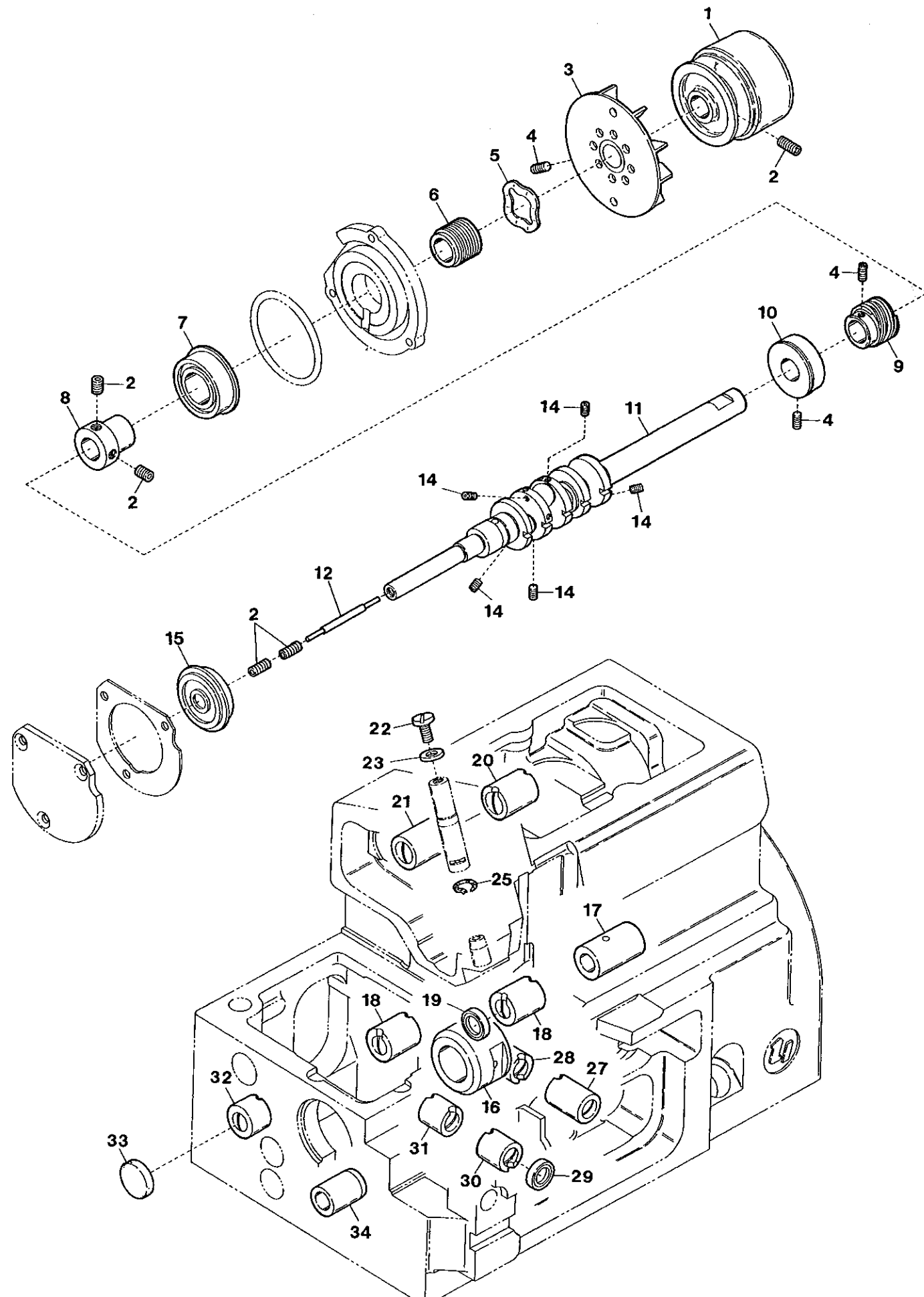

Ref.No	Parts No.	Description	品名	Amt. Req
1	2150738	Machine Pulley	ミシンプーリ	1
2	160007	Screw(M6-1 × 6)	止ネジ	6
3	2150461	Oil Cooling Fan	冷却ファン	1
4	160001	Screw(M4-0.7 × 4)	止ネジ	5
5	2110184	Wave Washer	波形ワッシャ	1
6	2110183	Mechanical Oil Shield	油切り	1
7	3100131	Crankshaft Ball Bearing(Right)	ボールベアリング(右)	1
8	3100129	Bearing Adapter	ベアリング受ケ	1
9	2150096	Oil Pump Driving Worm	ウォーム	1
10	2150038	Crankshaft Bushing	中ブッシュ	1
11	2150712	Crankshaft	クランクシャフト	1
12	2150209	Pin	油量制限ピン	1
13				
14	160027	Screw(M3-0.5 × 3)	詰ネジ	5
15	2100872	Crankshaft Ball Bearing(Left)	ボールベアリング(左)	1
16	2150187 [2150039]	Crankshaft Bushing	小ブッシュ	1
17	2100105	Upper Knife Driving Shaft Bushing(Right)	上メス軸ブッシュ(右)	1
18	2150043	Upper Knife · Feed Bar Driving Shaft Bushing	上メス軸 · 送り軸ブッシュ	2
19	2100117	Upper Knife Driving Shaft Oil Seal	上メス軸オイルシール	1
20	2150049	Needle Bar Driving Shaft Bushing(Right)	針棒クランク軸ブッシュ(右)	1
21	2150048	Needle Bar Driving Shaft Bushing(Left)	針棒クランク軸ブッシュ(左)	1
22	003636	Cap Screw(5/16-32 × 3.5)	蓋ネジ	1
23	000526	Gasket	パッキン	1
24				
25	310109	Oil Wick	油芯	1
26				
27	2150046	Upper Looper Driving Shaft Bushing(Front)	上ルーバ軸ブッシュ(前)	1
28	2150047	Upper Looper Driving Shaft Bushing(Rear)	上ルーバ軸ブッシュ(後)	1
29	2100272	Looper Driving Shaft Oil Seal	ルーバ軸オイルシール	1
30	2150044	Lower Looper Driving Shaft Bushing(Front)	下ルーバ軸ブッシュ(前)	1
31	2150045	Lower Looper Driving Shaft Bushing(Rear)	下ルーバ軸ブッシュ(後)	1
32	2150042	Feed Bar Driving Shaft Bushing(Left)	送り軸ブッシュ(左)	1
33	2150069	Seal Plug	詰栓	1
34	2100098	Control Lever Shaft Bushing	送り調節レバー軸ブッシュ	1

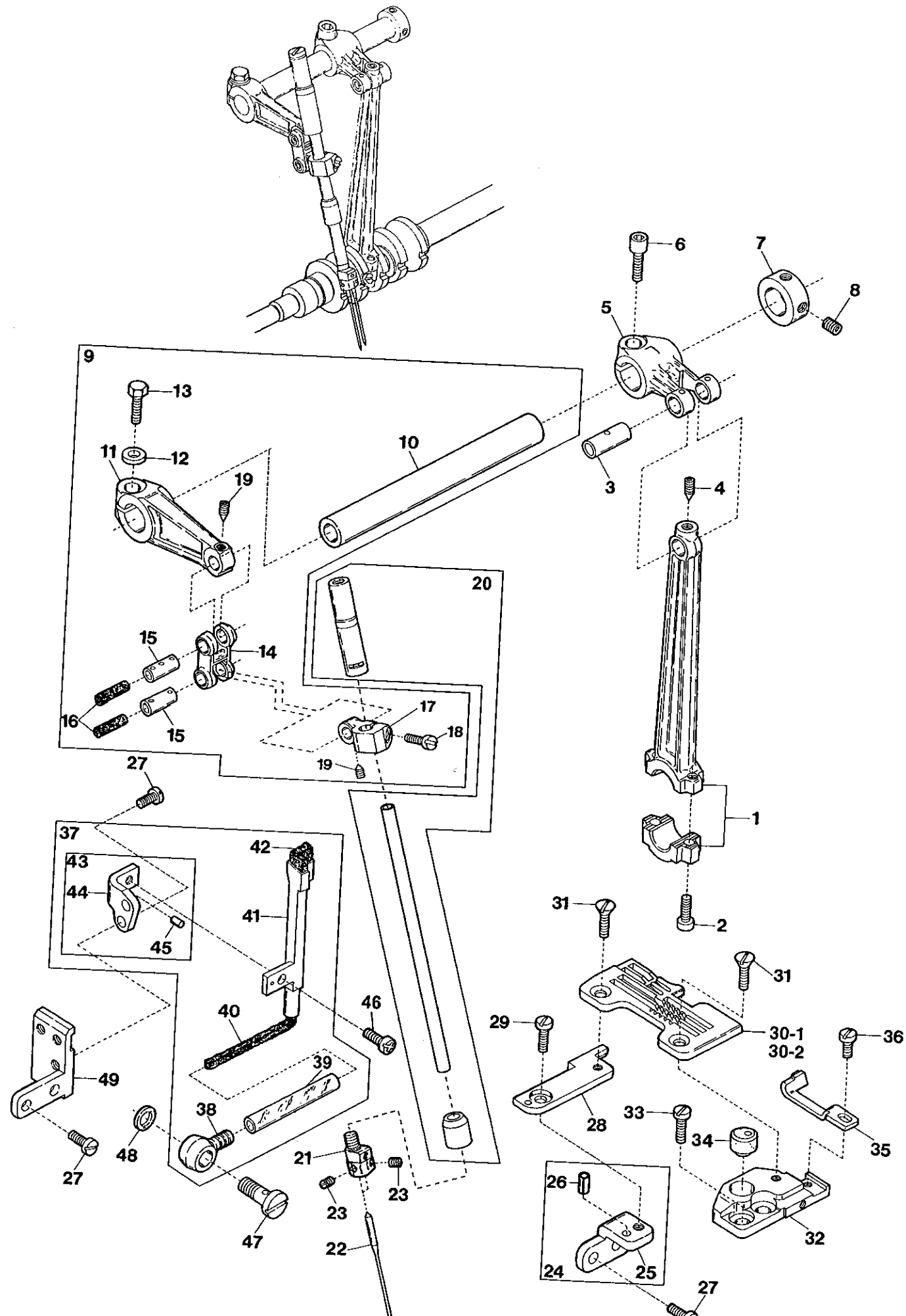

NEEDLE BAR DRIVING MECHANISM

Ref.No	Parts No.	Description	品名	Amt. Req
1	2150105	Needle Bar Driving Connecting Rod	針棒ロッド	1
2	120049	Screw(M4-0.7 × 16)	止ネジ	2
3	2100144	Needle Bar Driving Connecting Rod Pin	針棒クランクピン	1
4	160002	Screw(M4-0.7 × 5)	止ネジ	1
5	2100899	Needle Bar Driving Lever	針棒クランク軸腕	1
6	120006	Screw(M6-1 × 12)	止ネジ	1
7	2100137	Collar(12 × 20 × 10mm)	カラー	1
8	160003	Screw(M5-0.8 × 5)	止ネジ	2
9	2150054	Needle Bar Crank Arm, C. Set	針棒クランク(組)	1
10	2150053	Needle Bar Driving Shaft	針棒クランク軸	1
11	2100136	Needle Bar Crank Arm	針棒クランク	1
12	300008	Washer	ワッシャ	1
13	140003	Screw(M6-1 × 18)	止ネジ	1
14	2100138	Needle Bar Connecting Link	針棒リンク	1
15	2100176	Needle Bar Connecting Link Pin	針棒リンクピン	2
16	310089	Oil Wick	油芯	2
17	2150051	Needle Bar Connecting Bracket	針棒抱キ	1
18	110006	Screw(M3.5-0.6 × 10)	止ネジ	1
19	160016	Screw(M4-0.7 × 4.5)	止ネジ	2
20	2150498	Needle Bar & Needle Bar Bushing, C. Set	針棒・針棒ブッシュ(組)	1
21	2159106	Needle Clamp(Y)	針止メ	1
22	-----	Needle(System : DC × 1)	針	2
23	001900	Screw(1/8-44 × 2.5)	止ネジ	2
24	2150057	Stitch Plate Support Stay, C. Set	針板取付台支工(組)	1
25	2150058	Stitch Plate Support Stay	針板取付台支工	1
26	000035	Roll Pin	ロールピン	1
27	110009	Screw(M4-0.7 × 8)	止ネジ	6
28	2100502	Stitch Plate Support(Rear)	針板取付台(後)	1
29	110001	Screw(M4-0.7 × 5.4)	止ネジ	1
30-1	2158043	Stitch Plate(Y5)	針板	1
30-2	2158044	Stitch Plate(Y6)	針板	1
31	005345	Screw(11/64-40 × 8.3)	止ネジ	2
32	2100145	Stitch Plate Support(Front)	針板取付台(前)	1
33	110011	Screw(M5-0.8 × 10)	止ネジ	2
34	0032604	Rubber Cushion	埋メ座	1
35	2159206	Needle Guard(Front)	針受ケ(前)	1
36	110002	Screw(M3-0.5 × 5)	止ネジ	1
37	2150035	HR Unit, Complete Set	HR装置(組)	1
38	3100370	Tube Joint	パイプ継手	1
39	2100152	Oil Tube(70mm)	給油パイプ(70mm)	1
40	310005	Oil Wick	油芯	1
41	2100533	HR Felt Holder	HRフェルト受ケ	1
42	310001	HR Felt	HRフェルト	1
43	2100535	HR Felt Holder Bracket, C. Set	HR取付台(組)	1
44	2100536	HR Felt Holder Bracket	HR取付台	1
45	000393	Roll Pin	ロールピン	1
46	110013	Screw(M4-0.7 × 8)	止ネジ	1
47	320008	Fitting Stud(Short)	管継手ボルト(短)	1
48	000567	Seal	パッキン	1
49	2150150	HR Unit Bracket	HR装置台	1

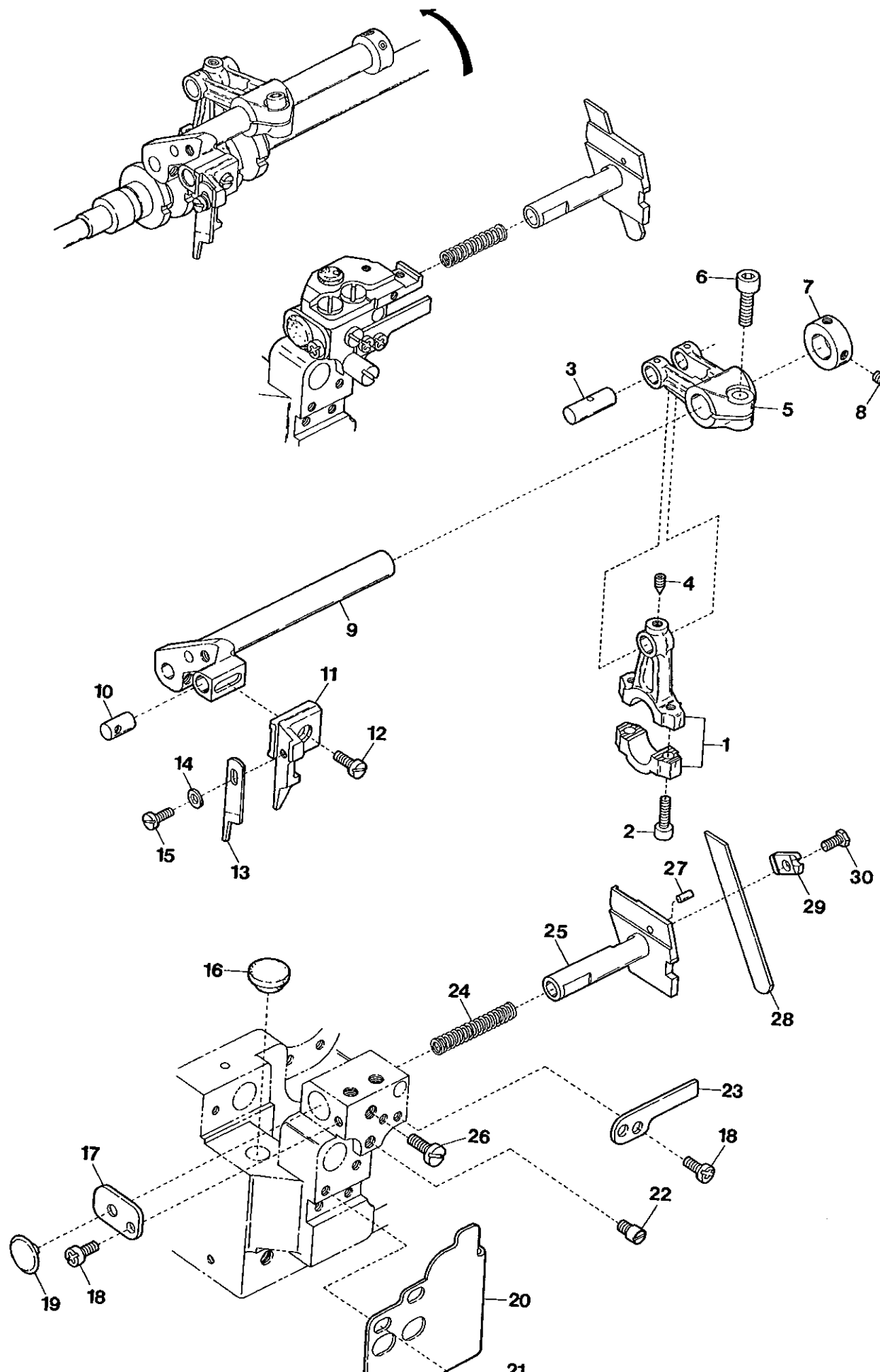

KNIFE DRIVING MECHANISM

メス機構

7

Ref.No	Parts No.	Description	品名	Amt. Req
1	2150428	Upper Knife Driving Connecting Rod	上メスロッド	1
2	120049	Screw(M4-0.7 × 16)	止ネジ	2
3	2100173	Driving Lever Pin	上メス軸腕ピン	1
4	160002	Screw(M4-0.7 × 5)	止ネジ	1
5	2100162	Upper Knife Driving Lever	上メス軸腕	1
6	120006	Screw(M6-1 × 12)	止ネジ	1
7	2100161	Collar(10 × 19 × 9mm)	カラー	1
8	160003	Screw(M5-0.8 × 5)	止ネジ	2
9	2150060	Upper Knife Driving Shaft	上メス軸	1
10	2100165	Upper Knife Holder Positioner	上メスホルダピン	1
11	2100164	Upper Knife Holder(Flat Type)	上メスホルダ(平)	1
12	110035	Screw(M4-0.7 × 10)	止ネジ	1
13	0020496	Upper Knife(Flat Type)	上メス(平)	1
14	000532	Washer	ワッシャ	1
15	110004	Screw(M3-0.6 × 8)	止ネジ	1
16	3500014	Seal Plug	詰栓	1
17	2150020	Lower Knife Holder Spring Stop	下メスバネ受け	1
18	110012	Screw(M4-0.7 × 5)	止ネジ	3
19	2100174	Cloth Plate Rubber Cushion	緩衝ゴム	1
20	2150019	Front Cover	前カバー	1
21	110001	Screw(M4-0.7 × 5.4)	止ネジ	2
22	180040	Cloth Plate Spring Pin	バネ受けピン	1
23	2150021	Lower Knife Holder Locking Plate	下メス台回り止め	1
24	0032919	Lower Knife Holder Spring	下メスバネ	1
25	2100166	Lower Knife Holder	下メス台	1
26	110046	Screw(M5-0.8 × 12)	止ネジ	1
27	000688	Guide Pin	ガイドピン	1
28	2100167	Lower Knife	下メス	1
29	2100168	Lower Knife Clamp	下メス押エ	1
30	140014	Screw(M4-0.7 × 8)	止ネジ	1

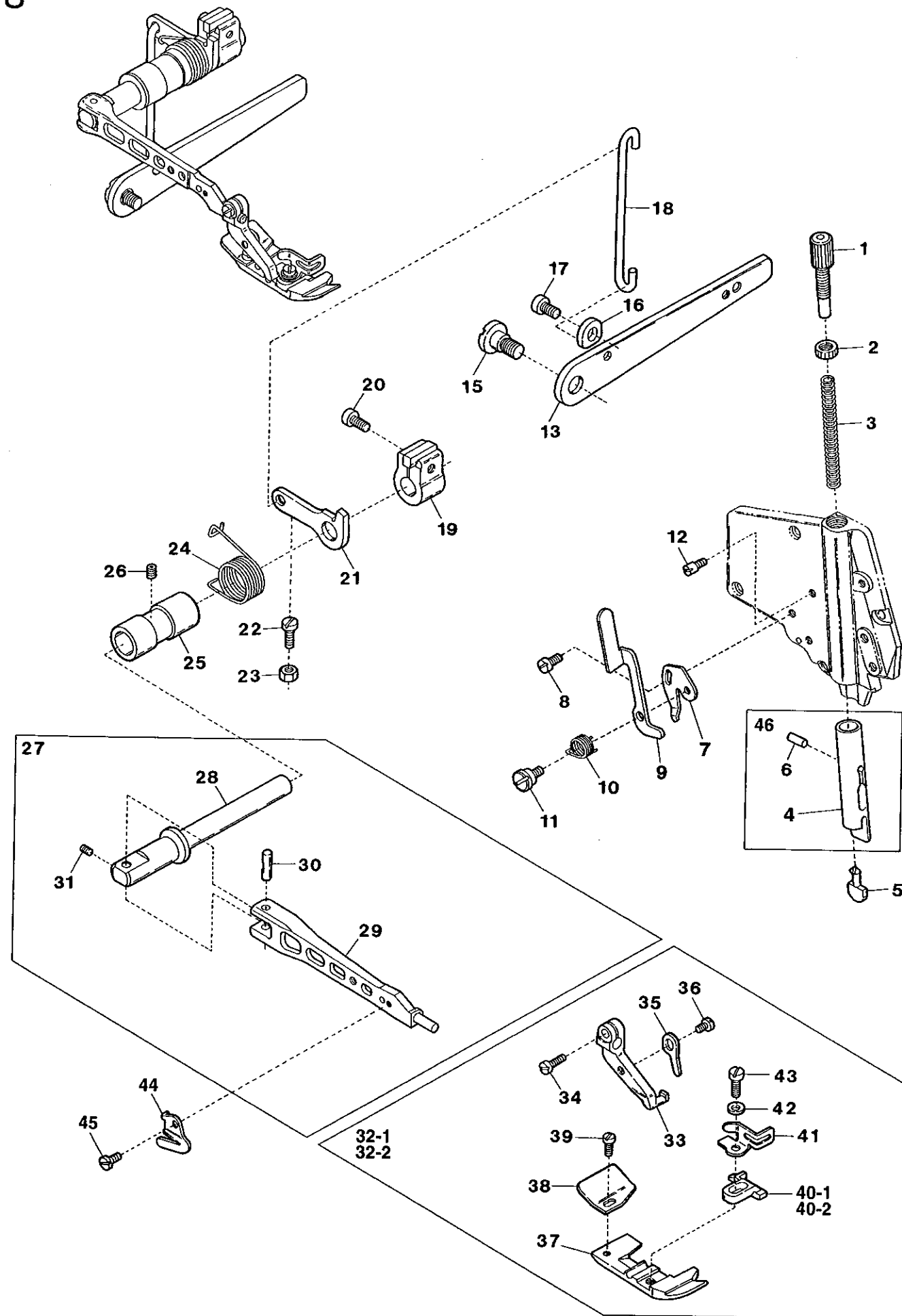

PRESSER FOOT MECHANISM

Ref.No	Parts No.	Description	品名	Amt. Req
1	190088	Adjusting Screw(M10-0.75 × 30)	調節ネジ	1
2	100073	Lock Nut	ロックナット	1
3	2150149	Presser Spring	押しバネ	1
4	2150159	Presser Bar	押し棒	1
5	2100580	Presser Arm Positioning Guide Pin	押し腕案内ピン	1
6	340061	Pin	ピン	1
7	2150156	Presser Arm Stop	押し腕ストッパ	1
8	110012	Screw(M4-0.7 × 5)	止ネジ	1
9	2150155	Presser Foot Release Lever	手揚げ	1
10	2152027	Presser Foot Release Lever Spring	手揚げバネ	1
11	170045	Screw(M4-0.7 × 5)	止ネジ	1
12	180001	Screw(M4-0.7 × 4.5)	バネ掛けネジ	1
13	2150143	Presser Foot Lifter Lever	押し揚げレバー	1
14				
15	170065	Screw(M8-1.25 × 10)	止ネジ	1
16	2150142	Presser Foot Lifter Lever Stop	押し揚げレバーストッパ	1
17	120010	Screw(M6-1 × 10)	止ネジ	1
18	2150144	Presser Foot Lifter Lever Link	押し揚げレバーリンク	1
19	2100518	Presser Foot Shaft Collar	押し軸カラー	1
20	120017	Screw(M5-0.8 × 15)	止ネジ	1
21	2100192	Intermediate Lever	押し軸レバー	1
22	110065	Stop Screw(M4-0.7 × 12)	ストップネジ	1
23	100001	Lock Nut	ロックナット	1
24	2150139	Presser Foot Lifter Lever Spring	押し揚げレバーバネ	1
25	2100099	Presser Foot Shaft Bushing	押し軸ブッシュ	1
26	160007	Screw(M6-1 × 6)	止ネジ	1
27	2150729 [2150140]	Presser Arm, Complete Set	押し腕(組)	1
28	2100189	Presser Foot Shaft	押し軸	1
29	2150730 [2150141]	Presser Arm	押し腕	1
30	2100199	Presser Arm Hinge Pin	押し腕ヒンジピン	1
31	160001	Screw(M4-0.7 × 4)	止ネジ	1
32-1	2157057	Presser Foot, C. Set(Y5)	押し(組)	1
32-2	2157058	Presser Foot, C. Set(Y6)	押し(組)	1
33	2157000	Presser Foot Hinge	押しヒンジ	1
34	110004	Screw(M3.5-0.6 × 8)	止ネジ	1
35	2157040	Presser Foot Half-stay	半固定片	1
36	110050	Screw(M3.5-0.6 × 4.5)	止ネジ	1
37	2157020	Presser Foot(Lower)	押し(下)	1
38	0034535	Thread Chain Guide	空環ガイド	1
39	004237	Screw(3/32-56 × 2.6)	止ネジ	1
40-1	2157205	Presser Foot Stitch Tongue(Y5)	爪	1
40-2	2157206	Presser Foot Stitch Tongue(Y6)	爪	1
41	2107643	Finger Guard	フィンガガード	1
42	000444	Washer	ワッシャ	1
43	005036	Screw(1/8-44 × 5.6)	止ネジ	1
44	0020271	Thread Chain Cutting Knife	チェーンカッタ	1
45	004007	Screw(2/32-56 × 4.2)	止ネジ	1

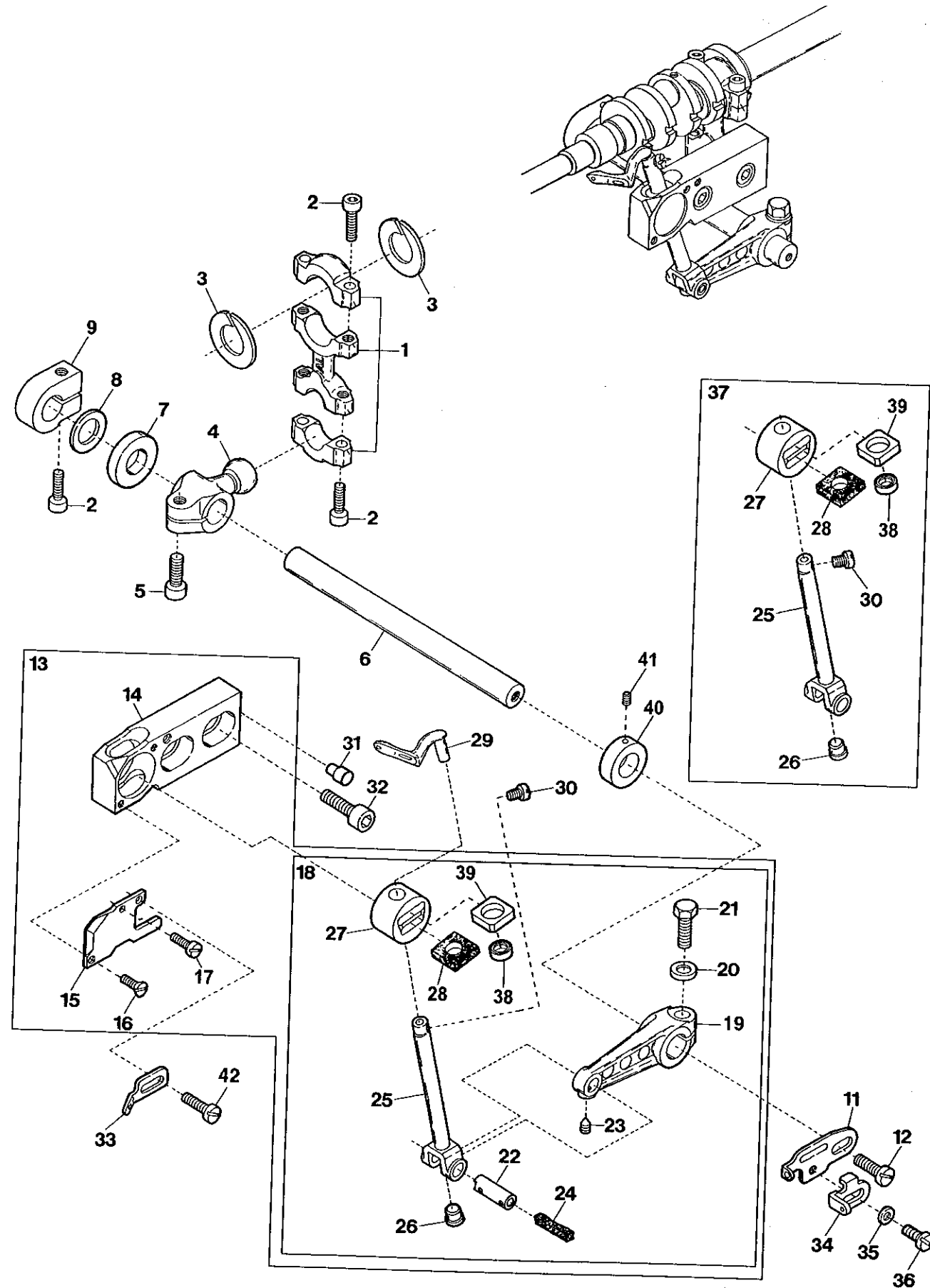

UPPER LOOPER DRIVING MECHANISM

上ルーパ機構

Ref.No	Parts No.	Description	品名	Amt. Req
1	2100900	Looper Driving Lever Connecting Rod	ルーパロッド	1
2	120049	Screw(M4-0.7 × 16)	止ネジ	5
3	2100088	Connecting Rod Swing-proof	振れ止め	2
4	2150225	Upper Looper Driving Lever	上ルーパ軸腕	1
5	120006	Screw(M6-1 × 12)	止ネジ	1
6	2150070	Looper Driving Shaft	上ルーパ軸	1
7	2160051	Driving Shaft Thrust Ring	スラストリング	1
8	2150075	Driving Shaft Thrust Ring	スラストリング	1
9	2150133	Collar	カラー	1
10				
11	2150130	Upper Looper Thread Pull-off	上ルーパ糸繰り	1
12	110009	Screw(M4-0.7 × 8)	止ネジ	1
13	2150505	Upper Looper Bar Crank Arm, C. Set	上ルーパクランク(組)	1
14	6200114	Upper Looper Bar Guide Bushing	ルーパ案内メタル	1
15	2100227	Upper Looper Bar Guide Cover	ルーパ案内蓋	1
16	130001	Screw(M2.5-0.45 × 6)	止ネジ	1
17	110071	Screw(M2.5-0.45 × 6)	止ネジ	1
18	2150506	Upper Looper Bar Guide, Complete Set	ルーパ案内(組)	1
19	2100221	Upper Looper Bar Crank Arm	上ルーパクランク	1
20	300008	Washer	ワッシャ	1
21	140004	Screw(M6-1 × 16)	止ネジ	1
22	2150178	Upper Looper Bar Crank Arm Pin	上ルーパクランクピン	1
23	160002	Screw(M4-0.7 × 5)	止ネジ	1
24	310089	Oil Wick	油芯	1
25	2100667	Upper Looper Bar	ルーパ棒	1
26	000629	Seal Plug	詰栓	1
27	2150458	Upper Looper Bar Guide	ルーパ案内	1
28	310065	Oiling Felt	フェルト	1
29	2109323	Upper Looper(for Needle Size #9~14)	上ルーパ(針番手 #9~14用)	1
30	210009	Screw(1/8-44 × 3.2)	止ネジ	1
31	2150430	Standard Pin	基準ピン	1
32	120013	Screw(M6-1 × 15)	止ネジ	2
33	2100854	Upper Looper Supplementary Thread Eyelet	上ルーパ補助糸道	1
34	2100851	Lower Looper Thread Pull-off	下ルーパ糸繰り	1
35	000014	Washer	ワッシャ	1
36	110002	Screw(M3-0.5 × 5)	止ネジ	1
37	2150507	Upper Looper Bar, C. Set	ルーパ棒(組)	1
38	2153053	Upper Looper Bar Guide Oil Seal	オイルシール	1
39	2150732	Sponge	オイルシールスポンジ	1
40	2150477	Collar(10 × 16 × 6mm)	カラー	1
41	003657	Screw(M4-0.7 × 3)	止ネジ	1
42	110001	Screw(M4-0.7 × 5.4)	止ネジ	1

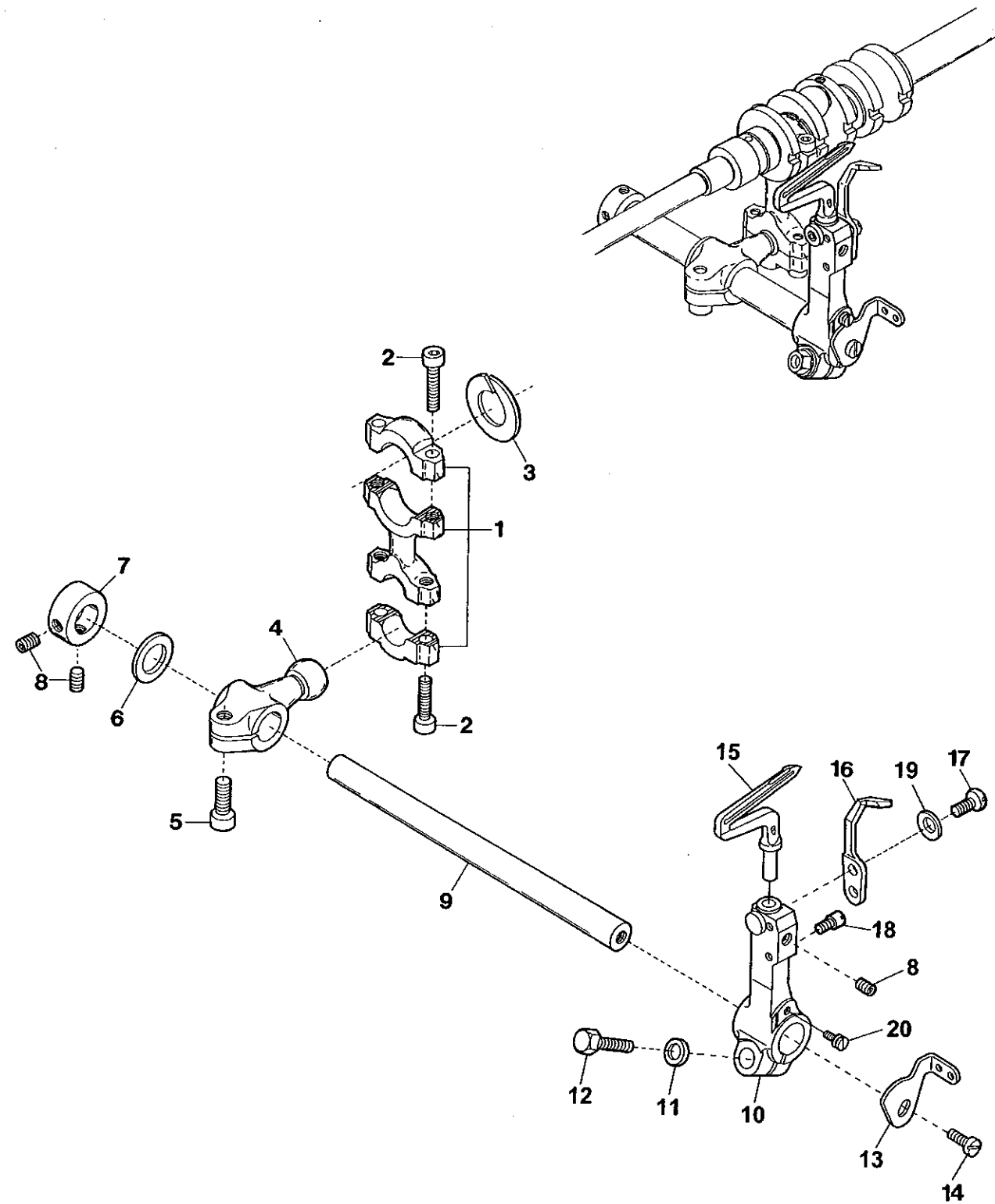

LOWER LOOPER DRIVING MECHANISM

下ルーパ機構

Ref.No	Parts No.	Description	品名	Amt. Req
1	2100215	Looper Driving Lever Connecting Rod	ルーパロッド	1
2	120049	Screw(M4-0.7 × 16)	止ネジ	4
3	2100088	Connecting Rod Swing-proof	振レ止め	1
4	2150226	Lower Looper Driving Lever	下ルーパ軸腕	1
5	120006	Screw(M6-1 × 12)	止ネジ	1
6	2100902	Driving Shaft Thrust Ring	スラストプレート	1
7	2100161	Collar(10 × 19 × 9mm)	カラー	1
8	160003	Screw(M5-0.8 × 5)	止ネジ	3
9	2100219	Looper Driving Shaft	ルーパ軸	1
10	2150570	Lower Looper Holder Arm	下ルーパ台	1
11	300008	Washer	ワッシャ	1
12	140002	Screw(M6-1 × 14)	止ネジ	1
13	2150572	Thread Pull-off	下ルーパ台糸繰り	1
14	110009	Screw(M4-0.7 × 8)	止ネジ	1
15	2109347	Lower Looper	下ルーパ	1
16	2159207	Needle Guard(Rear)	針受ケ(後)	1
17	110036	Screw(M3-0.5 × 6.5)	止ネジ	1
18	180014	Screwed Pin(M3-0.5 × 4.5)	ピンネジ	1
19	300106	Conical Spring Washer	皿バネワッシャ	1
20	180004	Screw(M4-0.7 × 10.8)	止ネジ	1

ネジ

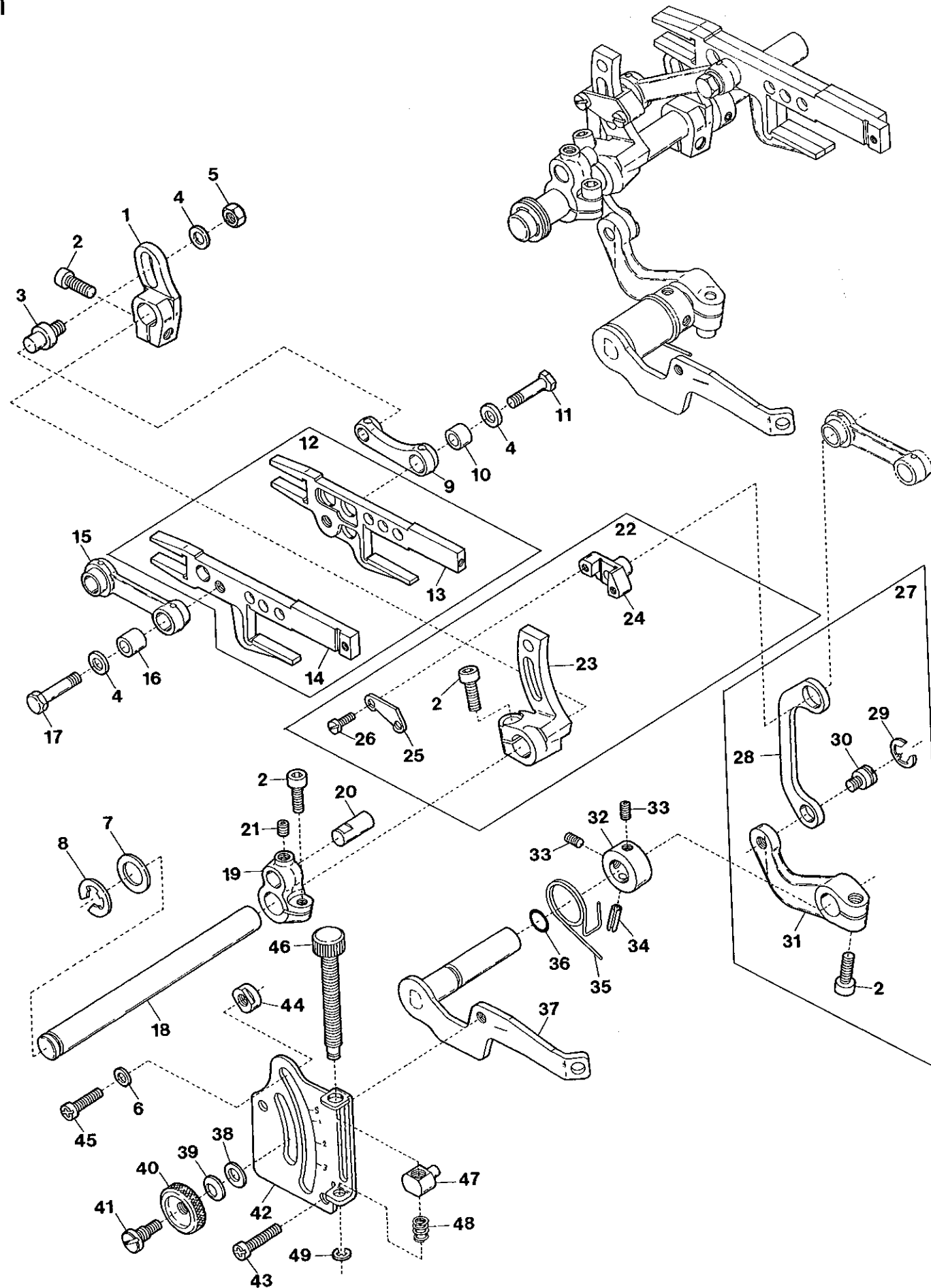

Ref.No	Parts No.	Description	品名	Amt. Req
1	2150064	Main Feed Bar Lever	後送りレバー	1
2	120006	Screw(M6-1 × 12)	止ネジ	4
3	2100251	Main Feed Bar Lever Pin	後送りレバーピン	1
4	300000	Washer	ワッシャ	3
5	100002	Nut	ナット	1
6	000669	Washer	ワッシャ	2
7	2150075	Thrust Plate	スラストプレート	1
8	0095027	Retaining Ring	ストップリング	1
9	2100248	Main Feed Bar Connection	後送りリンク	1
10	2100249	Connection Bushing	後送りリンクブッシュ	1
11	140001	Screw(M5-0.5 × 12)	止ネジ	1
12	2100266	Feed Bar, Complete Set	前後送り台(組)	1
13	2100242	Main Feed Bar	後送り台	1
14	2100241	Differential Feed Bar	前送り台	1
15	2100243	Differential Feed Bar Connection	前送りリンク	1
16	2100244	Connection Bushing	前送りリンクブッシュ	1
17	140000	Screw(M5-0.5 × 15.5)	止ネジ	1
18	2150065	Feed Bar Driving Shaft	送り軸	1
19	2150066	Feed Bar Driving Shaft Lever	送り軸腕	1
20	2100288	Connecting Rod Pin	送りロッドピン	1
21	160007	Screw(M6-1 × 6)	止ネジ	1
22	2100671	Differential Rocker, Complete Set	前送り腕(組)	1
23	2100672	Differential Rocker	前送り腕	1
24	2100673	Differential Regulating Slider	スライダ	1
25	2100674	Differential Regulating Slider Cap	スライダ蓋	1
26	110033	Screw(M3-0.5 × 6)	止ネジ	2
27	2100269	Differential Lever(Right), C. Set	差動レバー(右)(組)	1
28	2100252	Slider Link	スライダリンク	1
29	0068202	Retaining Ring	ストップリング	1
30	2100253	Slider Link Pin	スライダリンクピン	1
31	2100262	Differential Lever(Right)	差動レバー(右)	1
32	2100267	Collar(10 × 17 × 8mm)	カラー	1
33	160001	Screw(M4-0.7 × 4)	止ネジ	2
34	000690	Spring Pin	スプリングピン	1
35	2100256	Differential Lever Spring	差動レバーバネ	1
36	0020538	O-ring(P7)	Oリング	1
37	2100263	Differential Lever(Left)	差動レバー(左)	1
38	000528	Washer	ワッシャ	1
39	000561	Conical Spring Washer	皿バネワッシャ	1
40	100000	Adjusting Nut	調節ナット	1
41	190001	Adjusting Screw(M6-1 × 11.5, M4.5-0.5 × 4)	調節ネジ	1
42	2100271	Differential Feed Graduation	送り目盛板	1
43	110016	Screw(M4-0.7 × 15)	止ネジ	2
44	0020350	Differential Lever Stop	差動レバーストップ	2
45	110017	Screw(M5-0.8 × 8)	止ネジ	2
46	2100257	Adjusting Screw	アジャスタ	1
47	2100264	Adjusting Block	アジャスタ駒	1
48	2100259	Adjusting Block Spring	アジャスタバネ	1
49	0034293	Retaining Ring	ストップリング	1

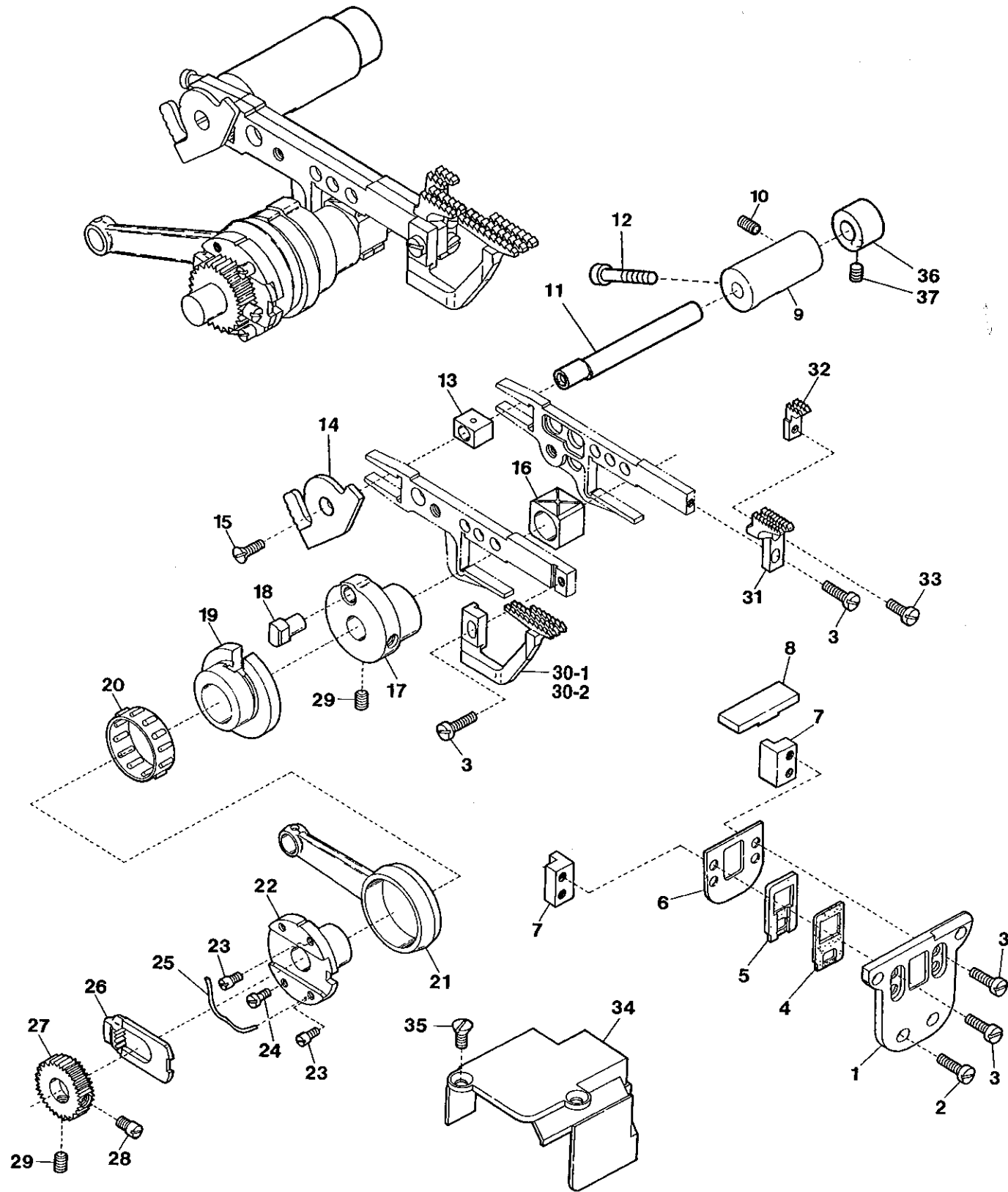

FEED DRIVING MECHANISM

Ref.No	Parts No.	Description	品名	Amt. Req
1	2100865	Feed Bar Guide Support	送り台ガイドサポート	1
2	110064	Screw(M4-0.7 × 8)	止ネジ	4
3	110004	Screw(M3.5-0.6 × 8)	止ネジ	6
4	2100866	Feed Bar Shield(Front)	送り台シール(前)	1
5	2100867	Feed Bar Shield(Rear)	送り台シール(後)	1
6	2100869	Feed Bar Shield Guide	送り台シールガイド	1
7	2100870	Feed Bar Guide	送り台ガイド	2
8	2100868	Feed Bar Shield(Upper)	送り台シール(上)	1
9	2150063	Feed Bar Guide Bushing	送り台ガイドブッシュ	1
10	160007	Screw(M6-1 × 6)	止ネジ	1
11	2150290	Feed Bar Block(Rear) Shaft	角駒(後)軸	1
12	120027	Screw(M4-0.7 × 25)	止ネジ	1
13	2100283	Feed Bar Block(Rear)	角駒(後)	1
14	2150289	Feed Bar Block(Rear) Lid	角駒(後)蓋	1
15	130002	Screw(M3-0.5 × 6)	止ネジ	1
16	2100280	Feed Bar Block(Front)	角駒(前)	1
17	2100284	Eccentric Pin Holder	送りエキセンピン取付台	1
18	0020401	Feed Dog Eccentric Pin	送りエキセンピン	1
19	2100277	Feed Dog Eccentric	送りエキセン	1
20	2100278	Roller Bearing	ニードルベアリング	1
21	2100275	Feed Dog Driving Connecting Rod	送りロッド	1
22	2100276	Feed Dog Regulating Eccentric	送り調節エキセン	1
23	180002	Screw(M3-0.5 × 4)	止ネジ	2
24	110070	Screw(M3-0.5 × 6.3)	止ネジ	1
25	2100289	Feed Dog Regulating Plate Spring	送り調節プレートバネ	1
26	0023473	Feed Dog Regulating Plate	送り調節プレート	1
27	2100279	Feed Dog Regulating Gear	送り調節ギア	1
28	180003	Screw(M5-0.8 × 8)	止ネジ	1
29	160003	Screw(M5-0.8 × 5)	止ネジ	3
30-1	2109005	Differential Feed Dog(X4, X5, Y5)	前送り	1
30-2	2109009	Differential Feed Dog(Y6)	前送り	1
31	2109006	Main Feed Dog	後送り	1
32	2109067	Auxiliary Feed Dog	小送り	1
33	110026	Screw(M3-0.5 × 6)	止ネジ	1
34	2150067	Connecting Rod Cover	送りロッドカバー	1
35	130003	Screw(M4-0.7 × 7.3)	止ネジ	2
36	2150291	Collar(7 × 15 × 10mm)	カラー	1
37	160001	Screw(M4-0.7 × 25)	止ネジ	1

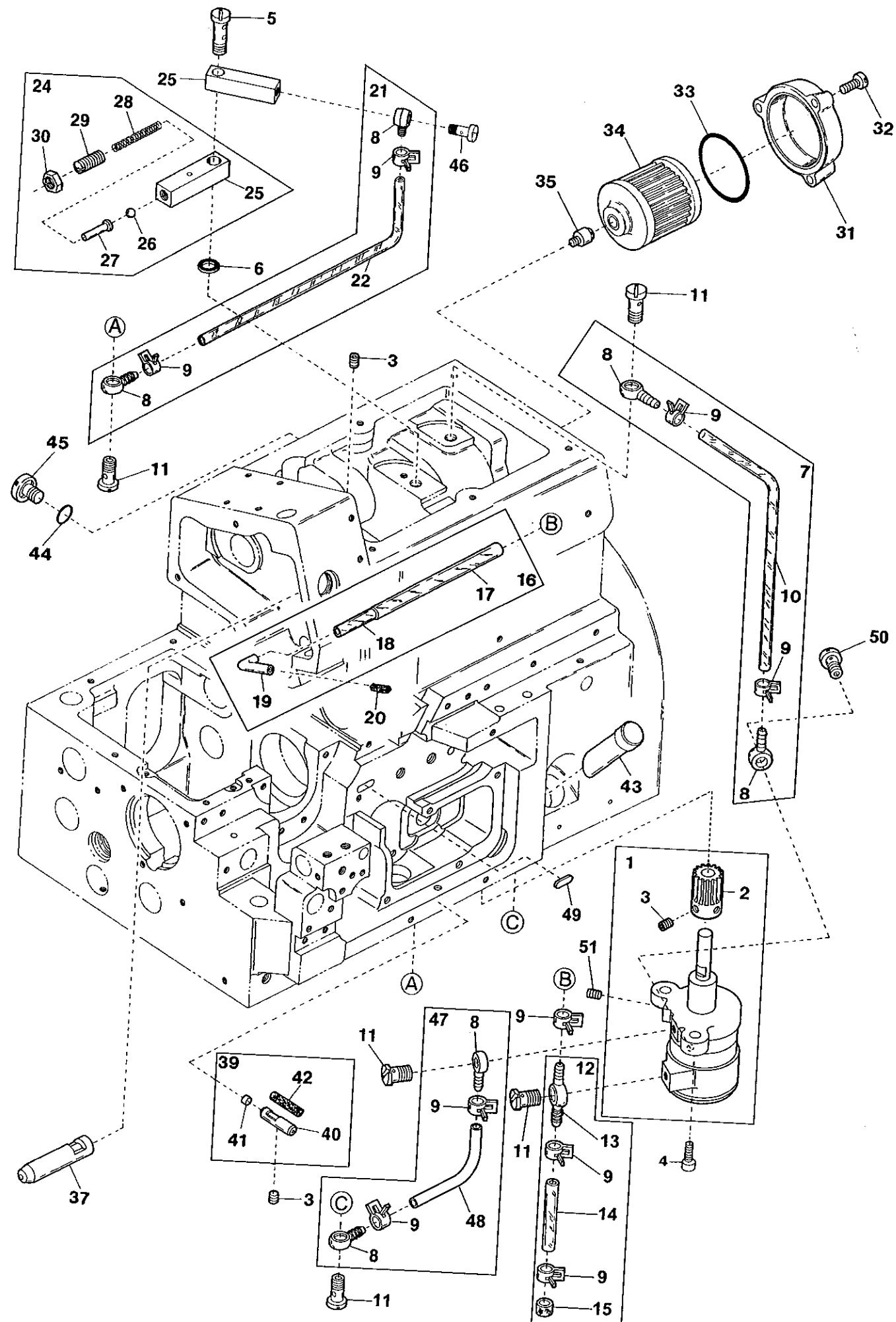

Ref.No	Parts No.	Description	品名	Amt. Req
1	2150196	Oil Pump, Complete Set	ポンプ(組)	1
2	2150104	Worm Wheel	ウオームホイール	1
3	160001	Screw(M4-0.7 × 4)	止ネジ	4
4	120049	Screw(M4-0.7 × 16)	止ネジ	2
5	320009	Oil Tube Fitting Stud(Long)(M6-1)	管継手ボルト(長)	1
6	000567	Seal	パッキン	1
7	2150723	Oil Tube, Complete Set	給油パイプ(組)	1
8	3100370	Oil Tube Fitting One Way End	片口管継手	6
9	0031831	Oil Tube Clamp	緊束環	9
10	2150724	Oil Tube(4.6 × 6.4 × 220mm)	給油パイプ	1
11	320008	Oil Tube Fitting Stud(M6-1)	管継手ボルト	5
12	2150722	Suction Tube, C. Set	吸入パイプ(組)	1
13	3100371	Oil Tube Fitting Two Way	両口管継手	1
14	2110261	Oil Tube(4.6 × 6.4 × 15mm)	給油パイプ	1
15	2100957	Oil Filter	濾過網	1
16	2150725	Suction Pipe(Upper), C. Set	吸入パイプ(上)(組)	1
17	2150726	Suction Tube(4 × 6 × 18mm)	吸入パイプ	1
18	2100928	Suction Tube(2.5 × 4 × 60mm)	吸入パイプ	1
19	2100929	Suction Pipe(Upper)	吸入パイプ(上)	1
20	310073	Felt	フェルト	1
21	2150202	Oil Tube, Complete Set	給油パイプ(組)	1
22	2150207	Oil Tube(4.6 × 6.4 × 320mm)	給油パイプ	1
23				
24	2150710	Oil Pressure Regulating Valve, C. Set	調圧弁(組)	1
25	2150713	Oil Pressure Regulating Valve	調圧弁	2
26	0080503	Oil Pressure Regulating Ball	調圧ボール弁	1
27	0030748	Guide Pin	ガイドピン	1
28	2150102	Spring	バネ	1
29	006861	Adjusting Screw(1/4-40 × 5)	調節ネジ	1
30	000419	Nut	ナット	1
31	2150325	Oil Filter Cap	オイルフィルタキャップ	1
32	110045	Screw(M4-0.7 × 12)	止ネジ	3
33	3100061	O-ring(P42)	Oリング	1
34	3100345	Oil Filter	オイルフィルタ	1
35	3100329	Filter Housing	オイルフィルタ継手	1
36				
37	2150056	Oil Pipe	オイルパイプ	1
38				
39	2100896	Oil Pipe, C. Set	オイルパイプ(組)	1
40	2100895	Oil Pipe	オイルパイプ	1
41	000456	Seal Plug	詰栓	1
42	310090	Oil Wick	油芯	1
43	2100032	Oil Sight Gauge	オイルゲージ	1
44	0020538	O-ring(P7)	Oリング	1
45	110053	Screw(M6-1 × 8)	止ネジ	1
46	320012	Oil Tube Fitting Stud(1/4-40)	管継手ボルト	1
47	2150575	Suction Tube, C. Set	吸込パイプ(組)	1
48	2150576	Oil Tube(4.6 × 6.4 × 15mm)	吸込パイプ	1
49	2150577	Felt	フェルト	1
50	320017	Oil Tube Fitting Stud(M6-1)	管継手ボルト	1

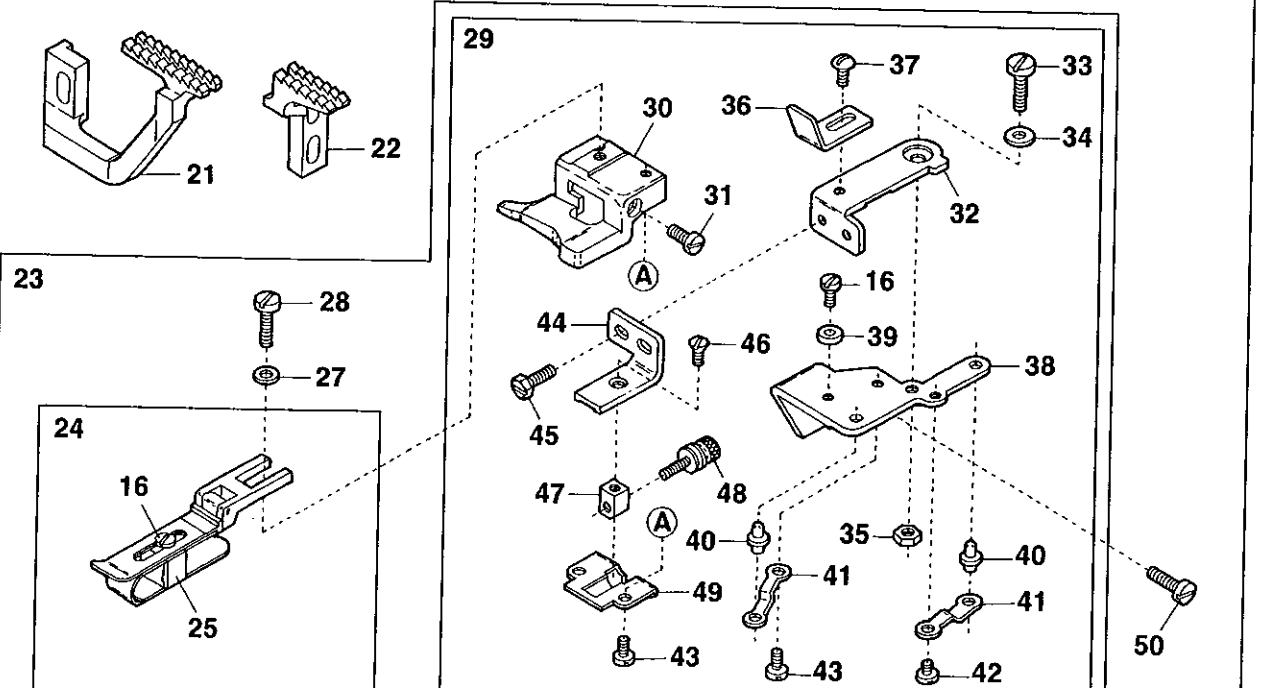
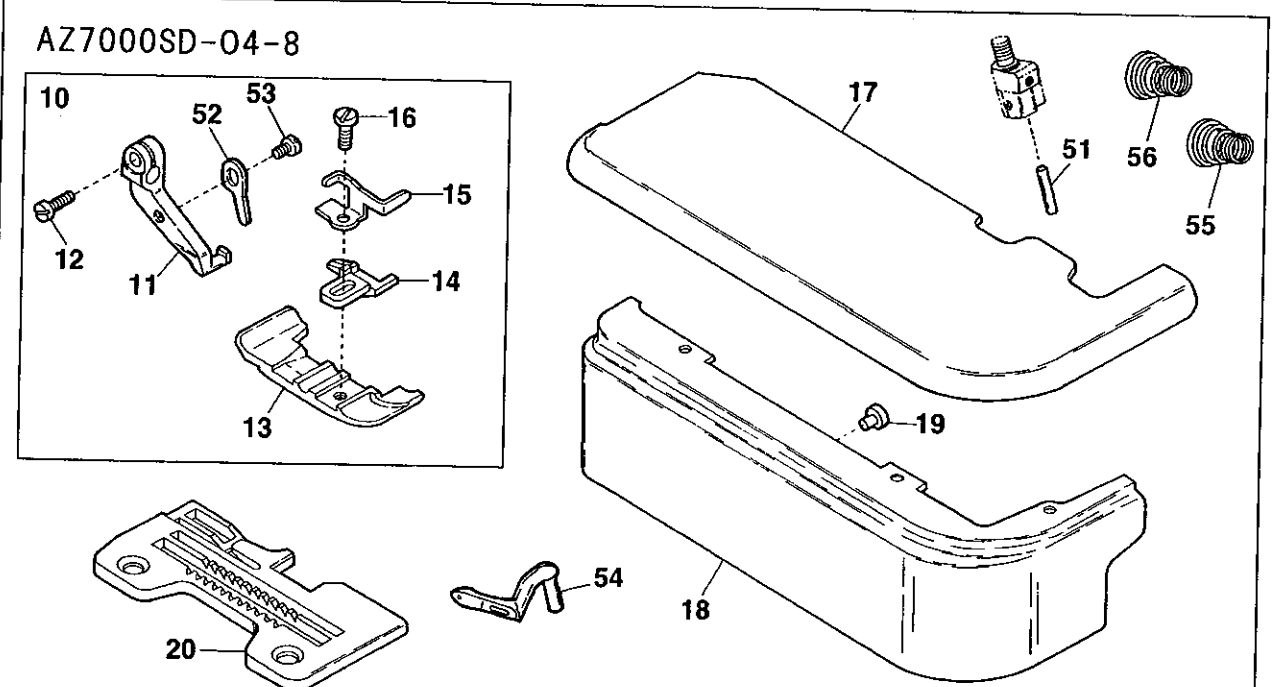
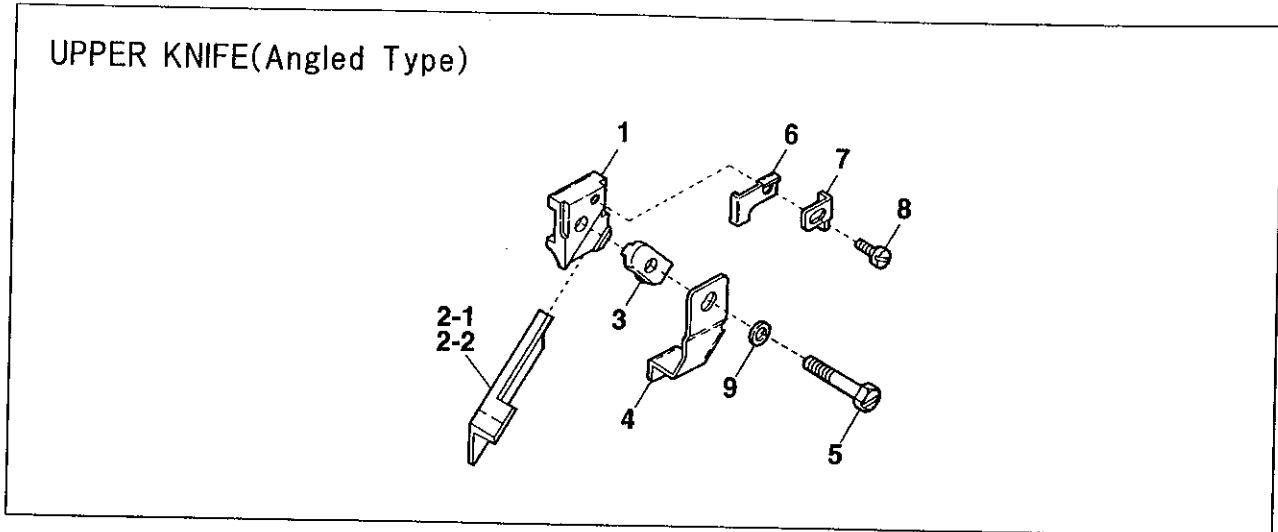

Ref.No	Parts No.	Description	品名	Amt. Req
1	2100385	Upper Knife Holder	上メスホルダ(角)	1
2-1	0020491	Upper Knife	上メス	1
2-2	2150267 ◆	Upper Knife(AZ7120SD-8 only)	上メス	1
3	2101435	Upper Knife Clamp	上メス押エ	1
4	2100354	Upper Knife Chip Guard	切屑押し	1
5	140012	Screw(M4-0.7 × 18.5)	止ネジ	1
6	2100349	Upper Knife Clamp Plate	上メス押エ受け	1
7	2100353	Upper Knife Stop	上メスストップ	1
8	110038	Screw(M2.5-0.45 × 4.5)	止ネジ	1
9	000665	Washer	ワッシャ	1
10	2157086	Presser Foot, Complete Set(O4)	押エ(組)	1
11	2157000	Presser Foot Hinge	押エヒンジ	1
12	110004	Screw(M3.5-0.6 × 8)	止ネジ	1
13	2107030	Presser Foot(Lower)	押エ(下)	1
14	2107004	Presser Foot Stitch Tongue(O4)	爪	1
15	2107640	Finger Guard	フィンガガード	1
16	005036	Screw(1/8-44 × 5.6)	止ネジ	3
17	2100050	Cloth Plate	クロスプレート	1
18	2150739 [2150211]	Cloth Plate(Lower)	クロスプレート(下)	1
19	2100052	Rubber Cushion	クロスプレート(下)埋メ座	1
20	2158040	Stitch Plate(O4)	針板	1
21	2109000	Differential Feed Dog	前送り	1
22	2109001	Main Feed Dog	後送り	1
23	2101027	Blind-Hemming Guide, C. Set	裾引定規(組)	1
24	2101026	Overhanging Guide Hinge, C. Set	定規(組)	1
25	0034867	Hemming Positioner	裾引幅調節片	1
26				
27	000533	Washer	ワッシャ	1
28	007006	Screw(9/64-40 × 4)	止ネジ	1
29	2101021	Blind-Hemming Edge Guide, C. Set	裾引定規台(組)	1
30	2101020	Blind-Hemming Edge Guide	裾引定規台	1
31	009624	Screw(1/8-44 × 5.3)	止ネジ	1
32	0022445	Swing-out Lever	スイングアウトレバー	1
33	004150	Screw(11/64-40 × 5.2)	止ネジ	1
34	000172	Conical Spring Washer	皿パネワッシャ	1
35	000334	Nut	ナット	1
36	0022446	Overhanging Guide Hinge Stop	定規ストップ	1
37	001331	Screw(9/64-40 × 3.8)	止ネジ	1
38	0022447	Swing-out Lever Holder	スイングアウトレバー取付台	1
39	0022448	Swing-out Lever Stop	スイングアウトレバーストップ	1
40	0022435	Edge Guide Positioning Pin	定規固定ピン	2

Ref. No 41 to 56 See the following page.

UPPER KNIFE(Angled Type)

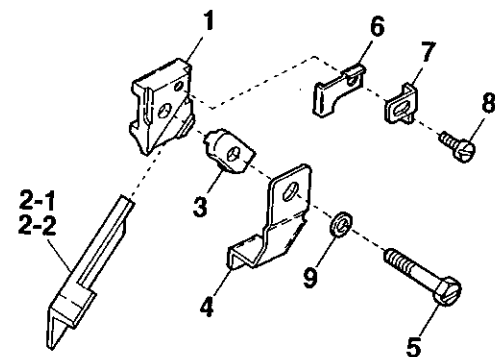

AZ7000SD-04-8

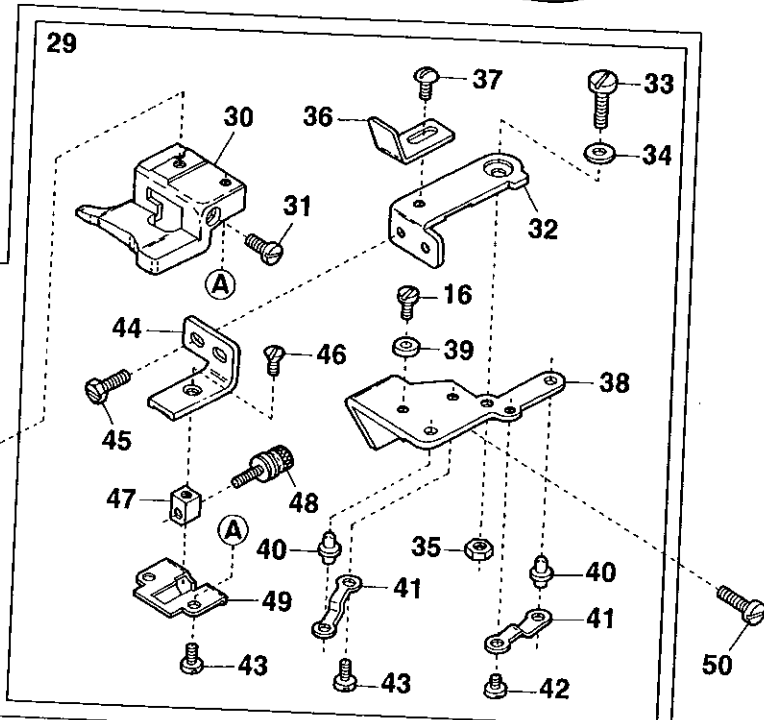
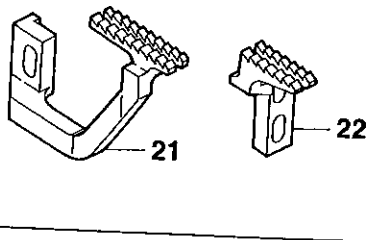
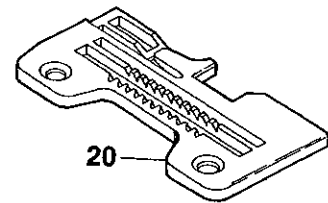
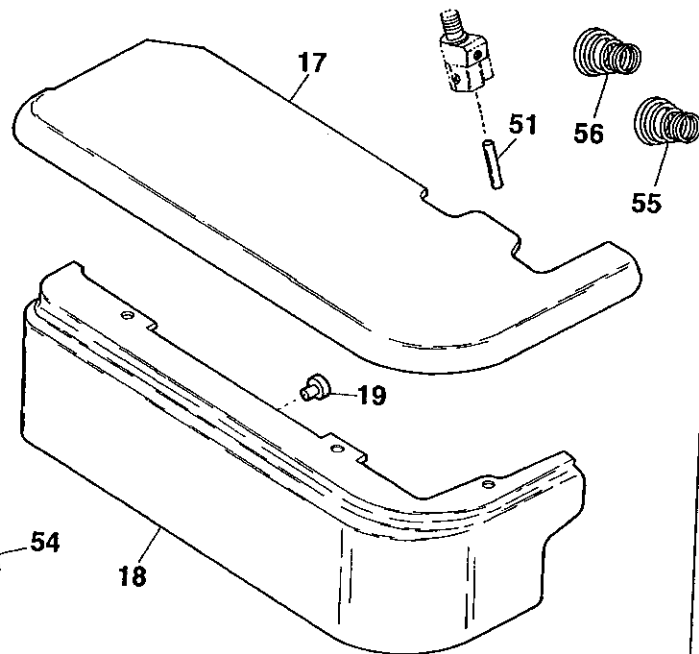
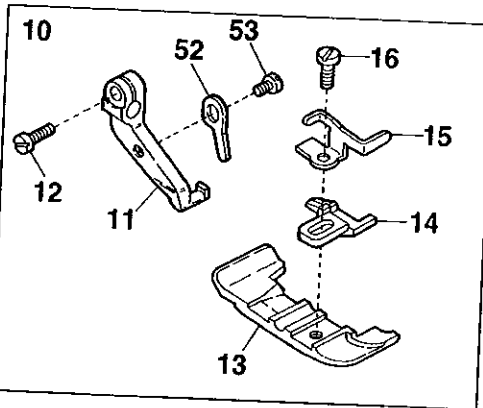

Ref.No	Parts No.	Description	品名	Amt. Req
41	0022436	Positioning Pin Holder Spring	定規固定ピン押エバネ	2
42	001225	Screw(1/8-44 × 2.8)	止ネジ	1
43	001196	Screw(1/8-44 × 6)	止ネジ	3
44	2101022	Edge Guide Adjusting Holder	裾引調節台	1
45	004106	Screw(9/64-40 × 6.5)	止ネジ	2
46	007619	Screw(9/64-40 × 6.3)	止ネジ	1
47	0022443	Adjusting Screw Guide Piece	調節ネジガイド	1
48	006444	Adjusting Screw(1/8-44 × 12.9)	調節ネジ	1
49	0022444	Edge Guide Adjusting Holder Cover	裾引調節台蓋	1
50	110047	Screw(M4-0.7 × 10)	止ネジ	2
51	0060297	Pin	ピン	1
52	2157040	Presser Foot Half-stay	半固定片	1
53	110050	Screw(M3.5-0.6 × 4.5)	止ネジ	1
54	2109320	Upper Looper	上ルーバ	1
55	0024157	Needle Thread Tension Spring	針糸調子バネ	1
56	0024156	Lower Looper Thread Tension Spring	下ルーバ糸調子バネ	1

AZ7003SD-04-8

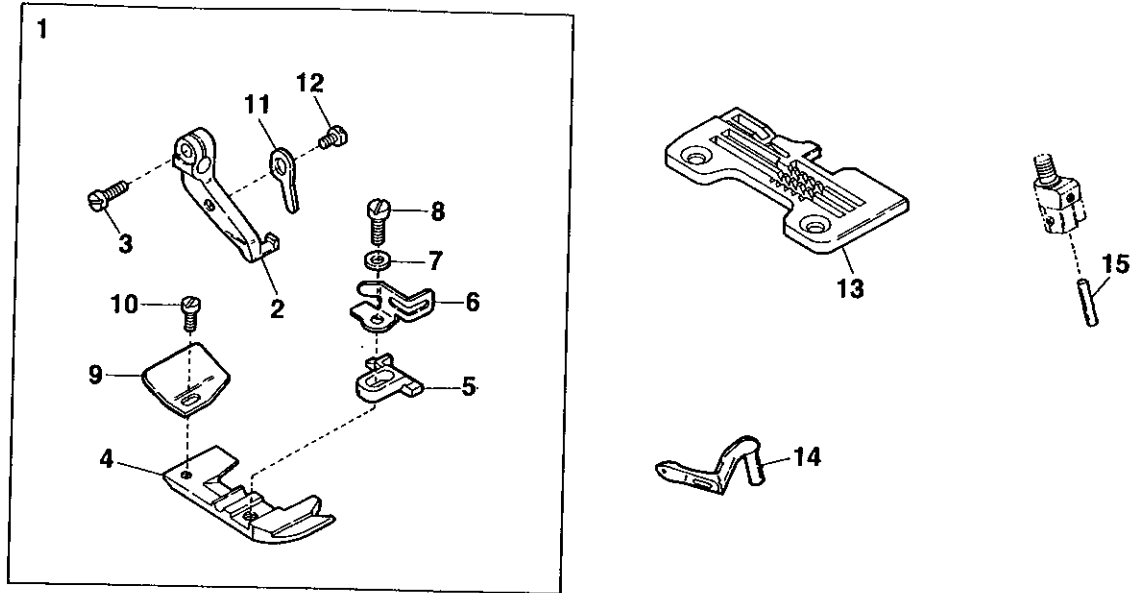

AZ7025SD-Y5-8, Y6-8

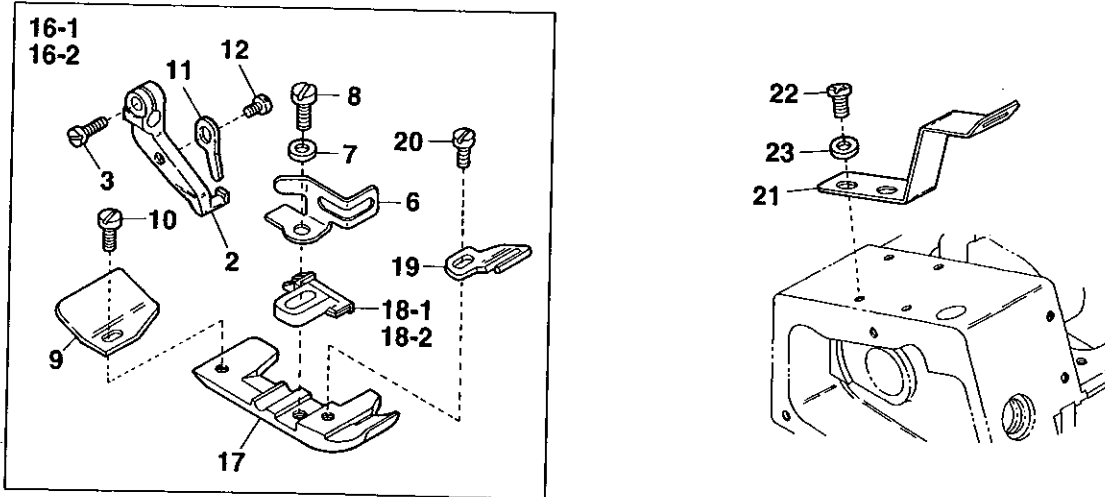

Ref.No	Parts No.	Description	品名	Amt. Req
1	2157050	Presser Foot, C. Set(O4)	押エ(組)	1
2	2157000	Presser Foot Hinge	押エヒンジ	1
3	110004	Screw(M3.5-0.6 × 8)	止ネジ	1
4	2157020	Presser Foot(Lower)	押エ(下)	1
5	2157200	Presser Foot Stitch Tongue(O4)	爪	1
6	2107643	Finger Guard	フィンガガード	1
7	000444	Washer	ワッシャ	1
8	005036	Screw(1/8-44 × 5.6)	止ネジ	1
9	0034535	Thread Chain Guide	空環ガイド	1
10	004237	Screw(3/32-56 × 2.6)	止ネジ	1
11	2157040	Presser Foot Half-stay	半固定片	1
12	110050	Screw(M3.5-0.6 × 4.5)	止ネジ	1
13	2158041	Stitch Plate(O4)	針板	1
14	2109320	Upper Looper	上ルーパ	1
15	0060297	Pin	ピン	1
16-1	2157118	Presser Foot, C. Set(Y5)	押エ(組)	1
16-2	2157119	Presser Foot, C. Set(Y6)	押エ(組)	1
17	2107631	Presser Foot(Lower)	押エ(下)	1
18-1	2107650	Presser Foot Stitch Tongue(Y5)	爪	1
18-2	2107651	Presser Foot Stitch Tongue(Y6)	爪	1
19	2107670	Presser Foot Tape Guide	押エテープガイド	1
20	001230	Screw(3/32-56 × 3.8)	止ネジ	1
21	0024130	Tape Guide(Upper)	テープガイド(上)	1
22	110012	Screw(M4-0.7 × 5)	止ネジ	2
23	000538	Washer	ワッシャ	2

AZ7016SD-8

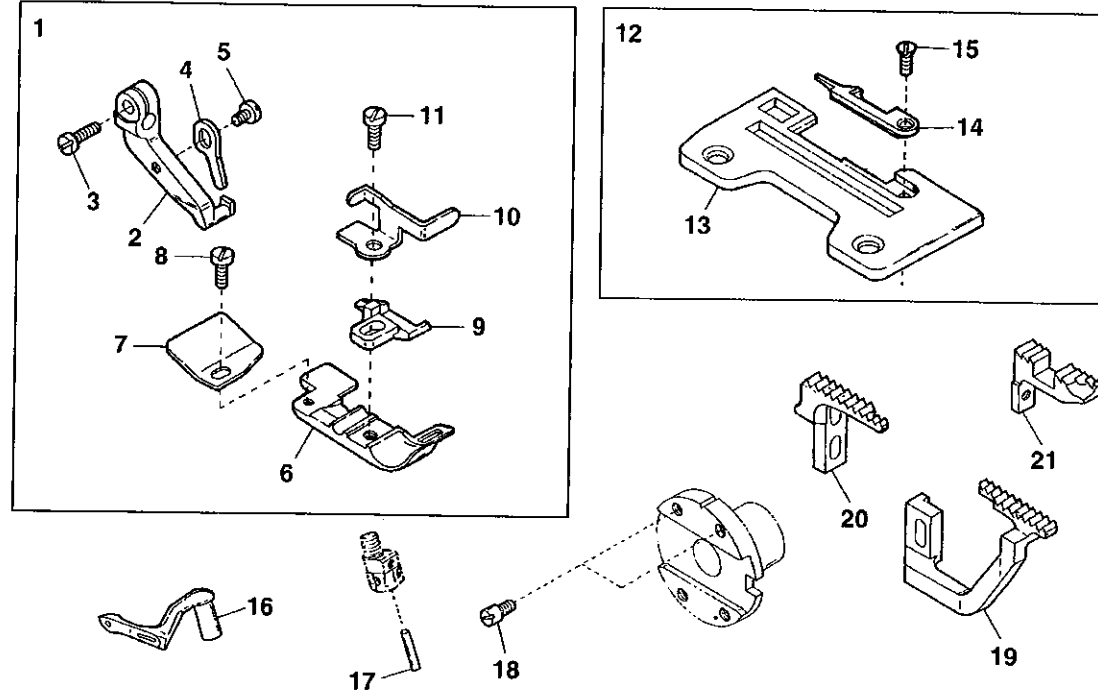

EXTRA PARTS

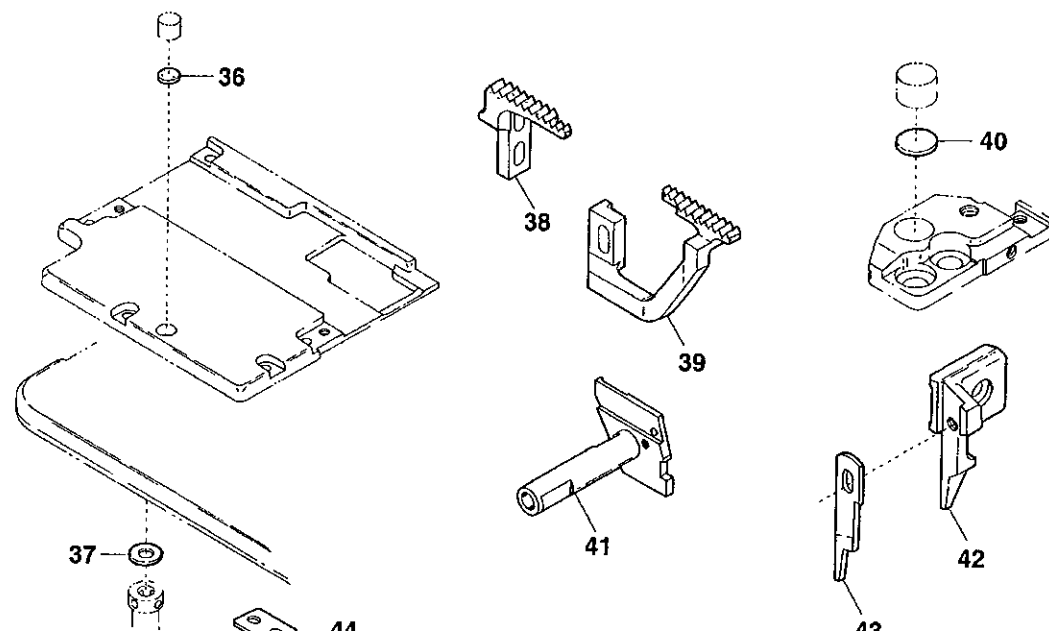
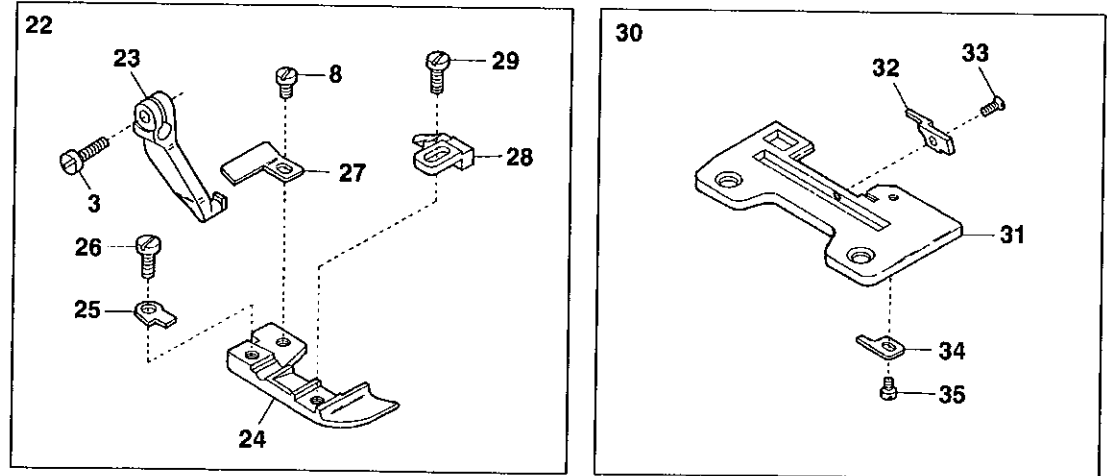

AZ7016SD-8 EXCLUSIVE PARTS

Ref.No	Parts No.	Description	品名	Amt. Req
1	2157187	Presser Foot, C. Set(O2)	押エ(組)	1
2	2157000	Presser Foot Hinge	押エヒンジ	1
3	110004	Screw(M3.5-0.6 × 8)	止ネジ	1
4	2157040	Presser Foot Half-stay	半固定片	1
5	110050	Screw(M3.5-0.6 × 4.5)	止ネジ	1
6	2107291	Presser Foot (Lower)	押エ(下)	1
7	0034535	Thread Chain Guide	空環ガイド	1
8	004237	Screw(3/32-56 × 2.6)	止ネジ	1
9	2157188	Presser Foot Stitch Tongue	爪	1
10	2107640	Finger Guard	フィンガード	1
11	005036	Screw(1/8-44 × 5.6)	止ネジ	1
12	2158039	Stitch Plate, C. Set(O2)	針板(組)	1
13	2158038	Stitch Plate(O2)	針板	1
14	2108115	Stitch Plate Tongue	針板爪	1
15	004182	Screw(3/32-56 × 2.5)	止ネジ	1
16	2109320	Upper Looper	上ルーパ	1
17	0060297	Pin	ピン	1
18	180002	Screw(M3-0.5 × 4)	止ネジ	2
19	2159028	Differential Feed Dog	前送り	1
20	2159029	Main Feed Dog	後送り	1
21	2109019	Auxiliary Feed Dog	小送り	1
22	2157185	Presser Foot, C. Set(O2)	押エ(組)	1
23	2157002	Presser Foot Hinge	押エヒンジ	1
24	0024505	Presser Foot(Lower)	押エ(下)	1
25	0024421	Presser Foot Hinge Spring	押エヒンジバネ	1
26	004131	Screw(1/8-44 × 6)	止ネジ	1
27	0022156	Thread Chain Guide	空環ガイド	1
28	0024506	Presser Foot Stitch Tongue	爪	1
29	004138	Screw(1/8-44 × 5)	止ネジ	1
30	2108016	Stitch Plate, Complete Set	針板(組)	1
31	2108017	Stitch Plate	針板	1
32	2108015	Stitch Plate Tongue	針板爪	1
33	004204	Screw(3/32-100 × 2.2)	止ネジ	1
34	0024503	Stitch Plate Tongue Stop	針板爪ストップ	1
35	001228	Screw(3/32-56 × 3.2)	止ネジ	1
36	000933	Rubber Cushion(Medium)	埋メ座(中)	1
37	300040	Washer	ワッシャ	1
38	2109018	Main Feed Dog(with Rubber Face)	後送り(ゴム送り)	1
39	2109017	Differential Feed Dog(with Rubber Face)	前送り(ゴム送り)	1
40	000932	Rubber Cushion(Large)	埋メ座(大)	1
41	2100177	Lower Knife Holder	下メス台	1
42	2100346	Upper Knife Holder	上メスホルダ	1
43	0023580	Upper Knife	上メス	1
44	2150334 ◆	Cloth Plate Latch Spacer	開閉レバースペーサ	1

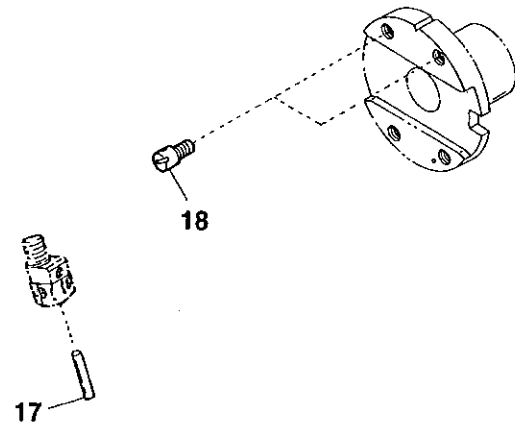
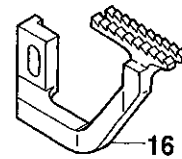
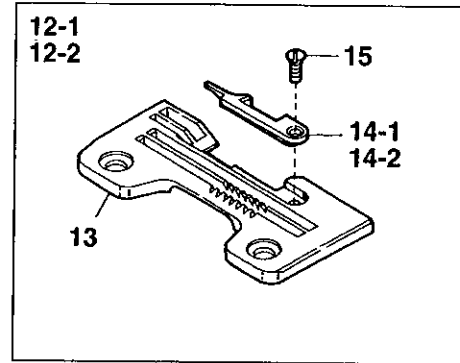
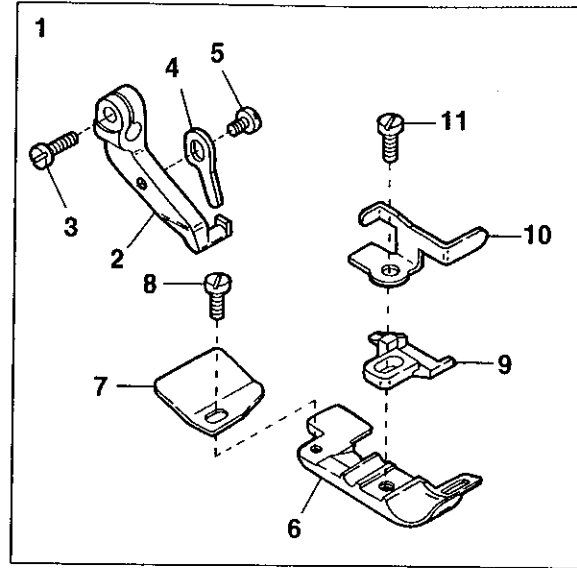

Ref.No	Parts No.	Description	品名	Amt. Req
1	2157187	Presser Foot, Complete Set(O2, O3)	押エ(組)	1
2	2157000	Presser Foot Hinge	押エヒンジ	1
3	110004	Screw(M3.5-0.6 × 8)	止ネジ	1
4	2157040	Presser Foot Half-stay	半固定片	1
5	110050	Screw(M3.5-0.6 × 4.5)	止ネジ	1
6	2107291	Presser Foot(Lower)	押エ(下)	1
7	0034535	Thread Chain Guide	空環ガイド	1
8	004237	Screw(3/32-56 × 2.6)	止ネジ	1
9	2157188	Presser Foot Stitch Tongue	爪	1
10	2107640	Finger Guard	フィンガガード	1
11	005036	Screw(1/8-44 × 5.6)	止ネジ	1
12-1	2108116	Stitch Plate, Complete Set(O2)	針板(組)	1
12-2	2158002	Stitch Plate, Complete Set(O3)	針板(組)	1
13	2108114	Stitch Plate	針板	1
14-1	2108115	Stitch Plate Tongue(O2)	針板爪	1
14-2	2158030	Stitch Plate Tongue(O3)	針板爪	1
15	004182	Screw(3/32-56 × 2.5)	止ネジ	1
16	2109007	Differential Feed Dog	前送り	1
17	0060297	Pin	ピン	1
18	180002	Screw(M3-0.5 × 4)	止ネジ	2

ナ

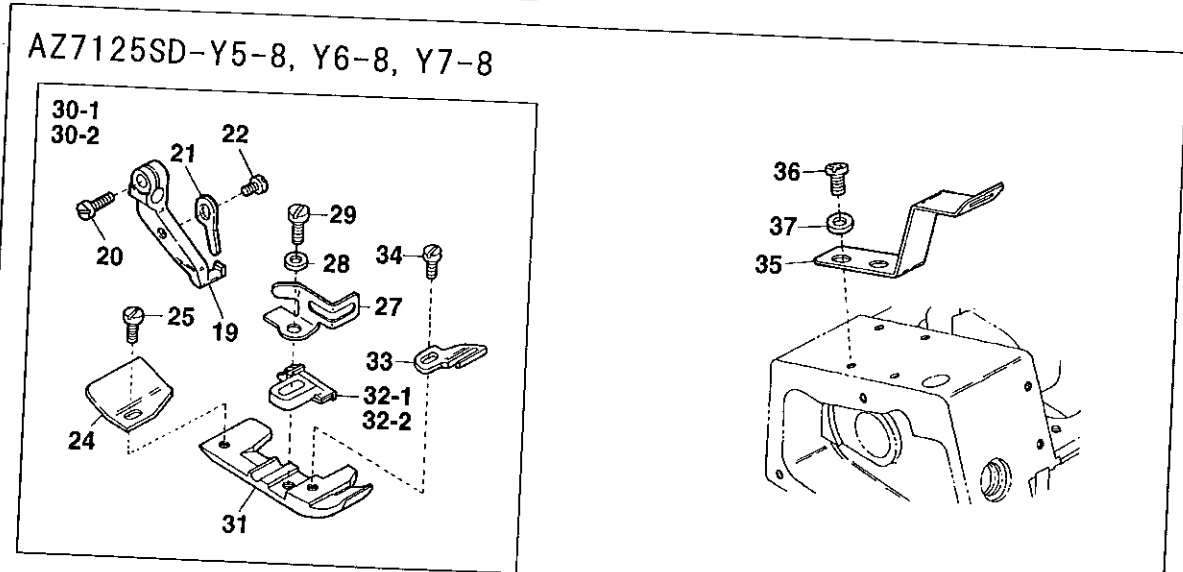
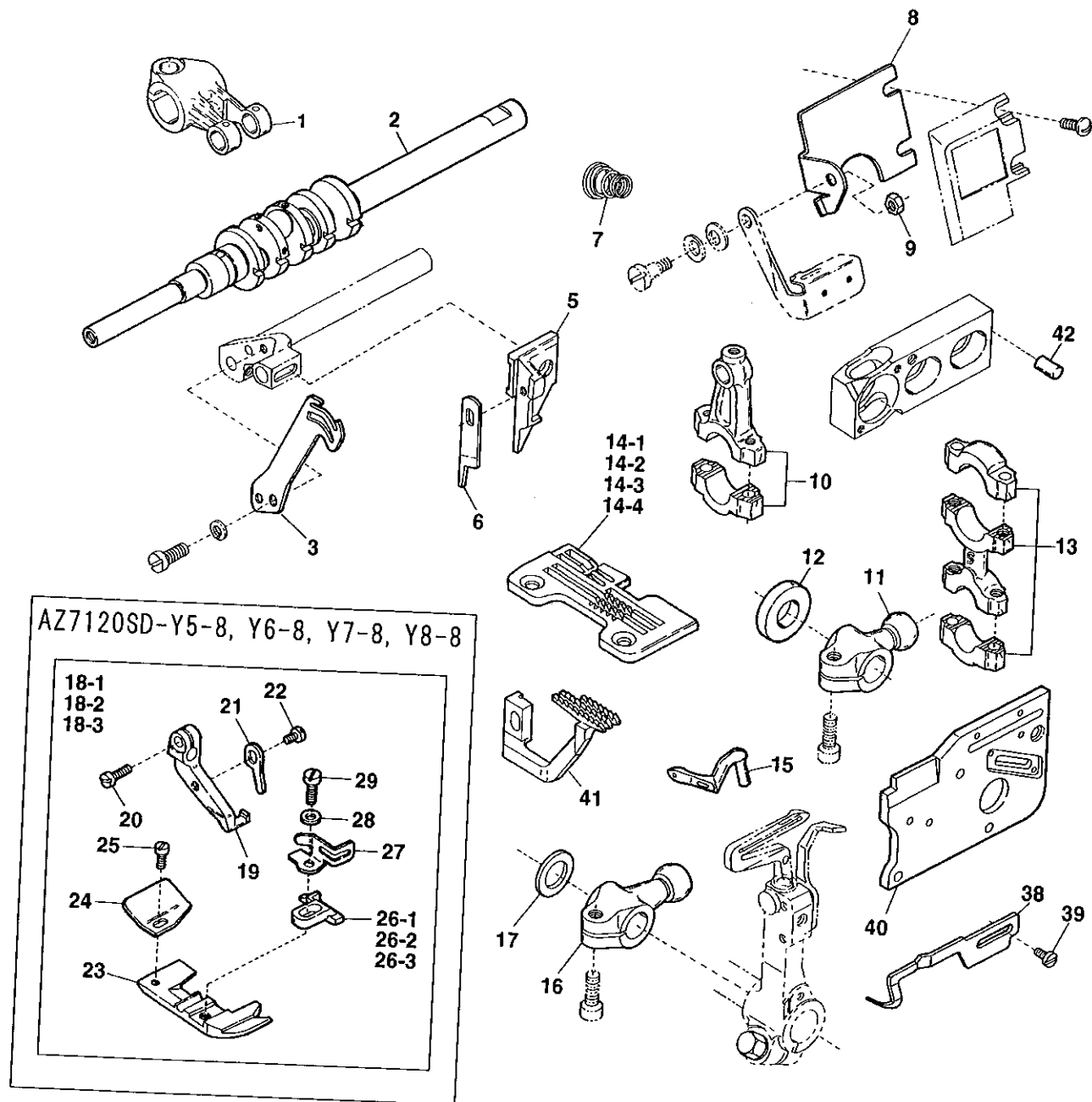

Ref.No	Parts No.	Description	品名	Amt. Req
1	2100134	Needle Bar Driving Lever	針棒クランク軸腕	1
2	2150255	Crankshaft	クランクシャフト	1
3	2150418	Needle Thread Pull-off	針糸繰り	1
4				
5	2121234	Upper Knife Holder(Flat Type)	上メスホルダ(平)	1
6	2150256	Upper Knife(Flat Type)	上メス(平)	1
7	0030255	Tension Spring(Needle)	糸調子バネ(針糸)	1
8	2150259	Eye Guard Spacer	アイガードスペーサ	1
9	100001	Nut	ナット	1
10	2100160	Upper Knife Driving Connecting Rod	上メスロッド	1
11	2101416	Upper Looper Driving Lever	上ルーバ軸腕	1
12	2101418	Driving Shaft Thrust Ring	スラストリング	1
13	2100215	Looper Driving Lever Connecting Rod	ルーバロッド	1
14-1	2158045	Stitch Plate(Y5)	針板	1
14-2	2158046	Stitch Plate(Y6)	針板	1
14-3	2158017	Stitch Plate(Y7)	針板	1
14-4	2158047	Stitch Plate(Y8)	針板	1
15	2159323 [2119323]	Upper Looper	上ルーバ	1
16	2150258	Lower Looper Driving Lever	下ルーバ軸腕	1
17	2100218	Driving Shaft Thrust Ring	スラストリング	1
18-1	2157058	Presser Foot, C. Set(Y5, Y6)	押工(組)	1
18-2	2157084	Presser Foot, C. Set(Y7)	押工(組)	1
18-3	2157081	Presser Foot, C. Set(Y8)	押工(組)	1
19	2157000	Presser Foot Hinge	押エヒンジ	1
20	110004	Screw(M3.5-0.6 x 8)	止ネジ	1
21	2157040	Presser Foot Half-stay	半固定片	1
22	110050	Screw(M3.5-0.6 x 4.5)	止ネジ	1
23	2157020	Presser Foot (Lower)	押工(下)	1
24	0034535	Thread Chain Guide	空環ガイド	1
25	004237	Screw(3/32-56 x 2.6)	止ネジ	1
26-1	2157206	Presser Foot Stitch Tongue(Y5, Y6)	爪	1
26-2	2157213	Presser Foot Stitch Tongue(Y7)	爪	1
26-3	2157212	Presser Foot Stitch Tongue(Y8)	爪	1
27	2107670	Finger Guard	フィンガガード	1
28	000444	Washer	ワッシャ	1
29	005036	Screw(1/8-44 x 5.6)	止ネジ	1
30-1	2157119	Presser Foot, C. Set(Y5, Y6)	押工(組)	1
30-2	2157134	Presser Foot, C. Set(Y7)	押工(組)	1
31	2107631	Presser Foot (Lower)	押工(下)	1
32-1	2107651	Presser Foot Stitch Tongue(Y5, Y6)	爪	1
32-2	2107653	Presser Foot Stitch Tongue(Y7)	爪	1
33	2107670	Presser Foot Tape Guide	押エテープガイド	1
34	001230	Screw(3/32-56 x 3.8)	止ネジ	1
35	0024130	Tape Guide(Upper)	テープガイド(上)	1
36	110012	Screw(M4-0.7 x 5)	止ネジ	2
37	000538	Washer	ワッシャ	2
38	2158035	Adjustable Stitch Tongue	移動式爪	1
39	110064	Screw(M4-0.7 x 8)	止ネジ	2
40	2150478	Looper Crank Cover	ルーバクランクカバー	1
41	2109009	Differential Feed Dog(Y5, Y6, Y7, Y8)	前送り	1
42	000738			1

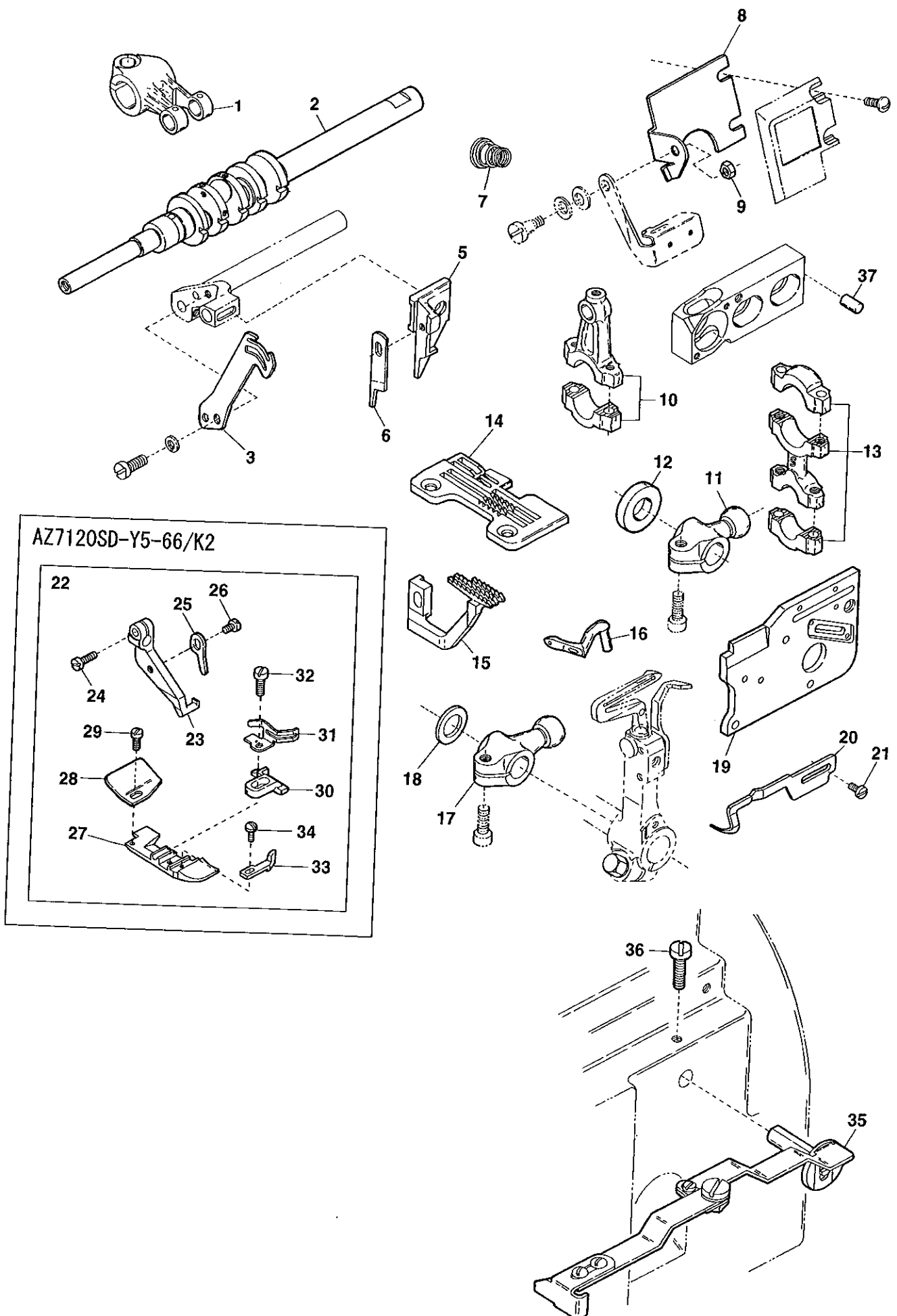

Ref.No	Parts No.	Description	品名	Amt. Req
1	2100134	Needle Bar Driving Lever	針棒クランク軸腕	1
2	2150255	Crankshaft	クランクシャフト	1
3	2150418	Needle Thread Pull-off	針糸繰り	1
4				1
5	2121234	Upper Knife Holder(Flat Type)	上メスホルダ(平)	1
6	2150256	Upper Knife(Flat Type)	上メス(平)	1
7	0030255	Tension Spring(Needle)	糸調子バネ(針糸)	1
8	2150259	Eye Guard Spacer	アイガードスペーサ	1
9	100001	Nut	ナット	1
10	2100160	Upper Knife Driving Connecting Rod	上メスロッド	1
11	2101416	Upper Looper Driving Lever	上ルーバ軸腕	1
12	2101418	Driving Shaft Thrust Ring	スラストリング	1
13	2100215	Looper Driving Lever Connecting Rod	ルーバロッド	1
14	2158045	Stitch Plate(Y5)	針板	1
15	2109009	Differential Feed Dog(Y5)	前送り	1
16	2119323	Upper Looper	上ルーバ	1
17	2150258	Lower Looper Driving Lever	下ルーバ軸腕	1
18	2100218	Driving Shaft Thrust Ring	スラストリング	1
19	2150478	Looper Crank Cover	ルーバクランクカバー	1
20	2158035	Adjustable Stitch Tongue	移動式爪	1
21	110064	Screw(M4-0.7 × 8)	止ネジ	2
22	2157289	Presser Foot, C. Set(Y5)	押エ(組)	1
23	2157007	Presser Foot Hinge	押エヒンジ	1
24	110004	Screw(M3.5-0.6 × 8)	止ネジ	1
25	157040	Presser Foot Half-stay	半固定片	1
26	110050	Screw(M3.5-0.6 × 4.5)	止ネジ	1
27	2157023	Presser Foot (Lower)	押エ(下)	1
28	2107219	Thread Chain Guide	空環ガイド	1
29	004237	Screw(3/32-56 × 2.6)	止ネジ	1
30	2157281	Presser Foot Stitch Tongue(Y5)	爪	1
31	2107032	Finger Guard	フィンガガード	1
32	110121	Screw(M3-0.5 × 5.5)	止ネジ	1
33	2157015	Presser Foot Chip	押エチップ	1
34	004236	Screw(3/32-56 × 4.2)	止ネジ	1
35	0022430	Edge Guide, Complete Set	当て定規(組)	1
36	110009	Screw(M4-0.7 × 8)	止ネジ	1
37	000779 ◆	Standard Pin	基準ピン	1

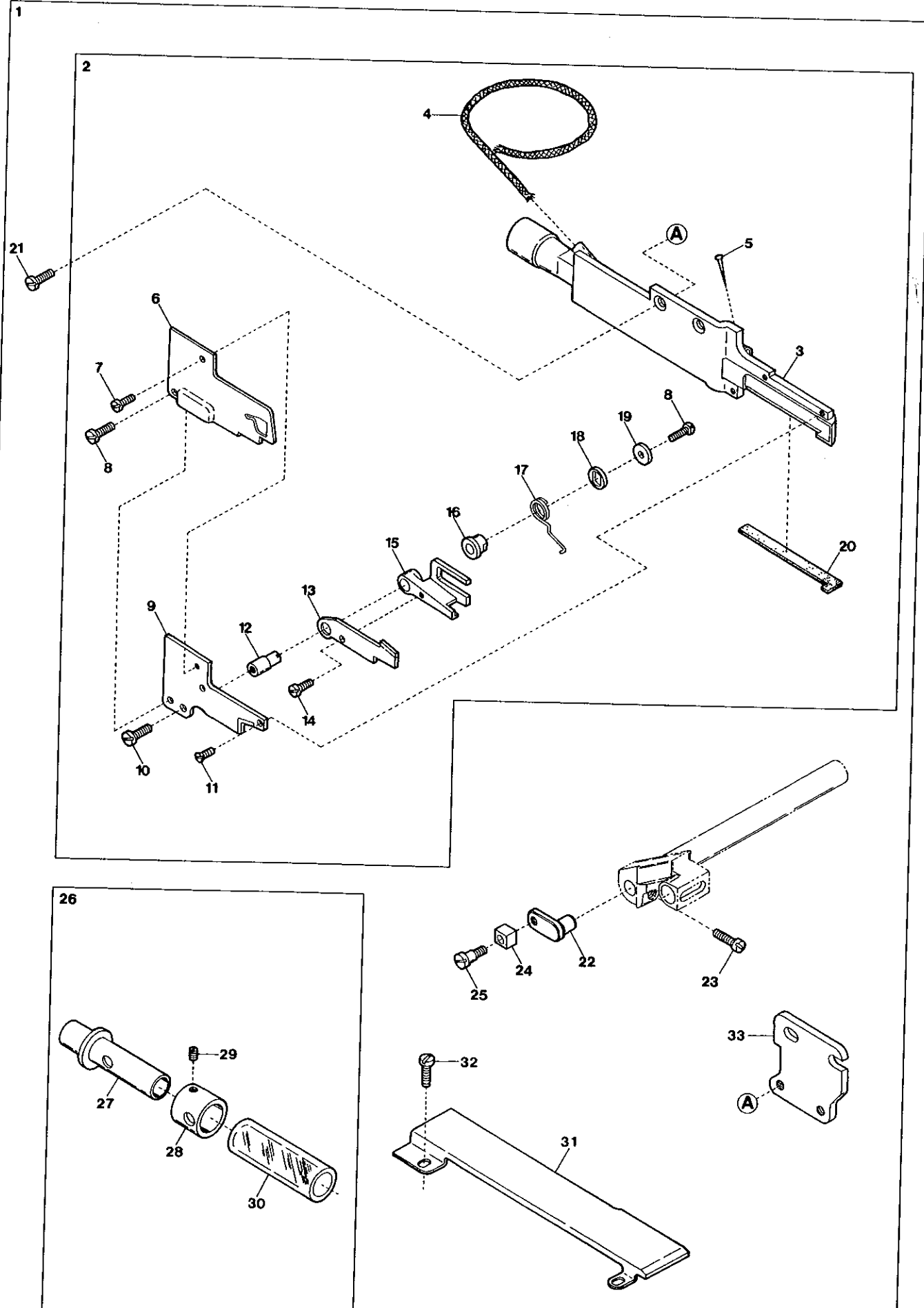

Ref.No	Parts No.	Description	品名	Amt. Req
1	2159901	K2 Device, Complete Set	K2装置(組)	1
2	2111050	Suction Pipe, Complete Set	吸込管(組)	1
3	2111051	Suction Pipe	吸込管本体	1
4	310017	Oil Wick	油芯	1
5	000755	Oil Wick Pin	止メピン	1
6	2111063	Suction Pipe Cover	吸込管カバー	1
7	004237	Screw(3/32-56 × 2.6)	止ネジ	1
8	004404	Screw(3/32-56 × 5.1)	止ネジ	2
9	2111055	Upper Trimming Knife	上刃	1
10	004131	Screw(1/8-44 × 6)	止ネジ	1
11	004139	Screw(3/32-56 × 3)	止ネジ	2
12	2111059	Lower Trimming Knife Holder Pin	下刃支持ピン	1
13	2111056	Lower Trimming Knife	下刃	1
14	004236	Screw(3/32-56 × 4.2)	止ネジ	1
15	2111057	Lower Trimming Knife Driving Plate	下刃駆動板	1
16	2111062	Spring Sleeve	下刃パネスリーブ	1
17	2111061	Lower Trimming Knife Pushing Spring	下刃圧着バネ	1
18	2111066	Spring Protect Washer	下刃パネワッシャ	1
19	2111060	Washer	ワッシャ	1
20	2111067	Air Shield Rubber	隙間防止ゴム	1
21	001202	[007623] Screw(9/64-44 × 6.6)[9/64-40 × 5.3]	止ネジ	2
22	2111058	Lower Trimming Knife Guide Support	下刃ガイド取付台	1
23	110006	Screw(M3.5-0.6 × 10)	止ネジ	1
24	2101011	Lower Trimming Knife Guide	下刃ガイド	1
25	270001	Screw(1/8-44 × 3)	止ネジ	1
26	0021451	Suction Power Control, C. Set	吸引力調整管(組)	1
27	0021457	Suction Power Control Tube(Inner)	吸引力調整台	1
28	0021456	Suction Power Control Tube	吸引力調整管	1
29	001892	Screw(1/8-44 × 2.9)	止ネジ	1
30	0021450	Nylon Hose	吸引チューブ	1
31	2101059	Cloth Plate Spacer	クロスプレートスペーサ	1
32	110042	Screw(M3.5-0.6 × 4)	止ネジ	2
33	2151000	Suction Pipe Support	吸込管取付台	1

K2 DEVICE(2)

AZ7000SD-04-8/K2

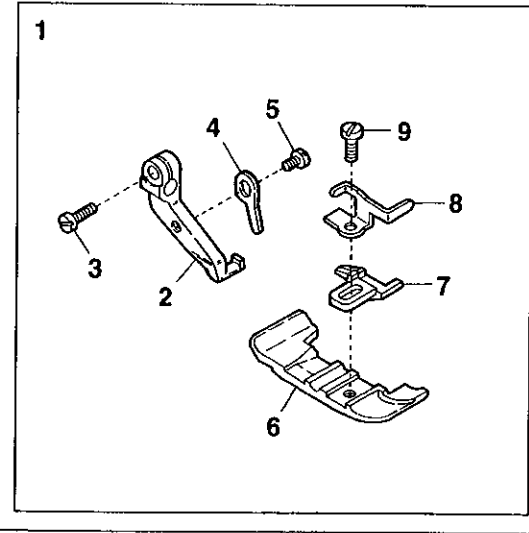

AZ7003SD-04-8/K2

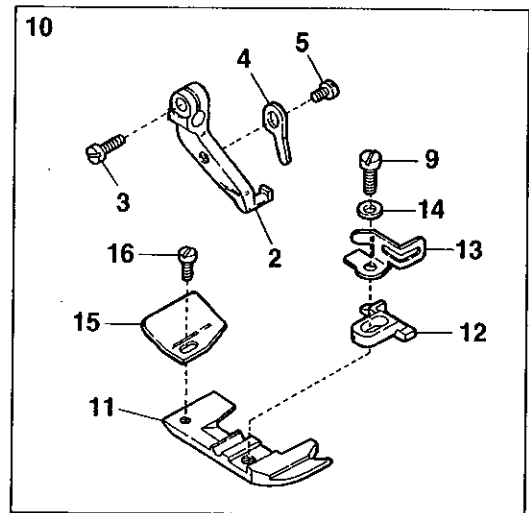

AZ7003SD-04-8/B3/K2

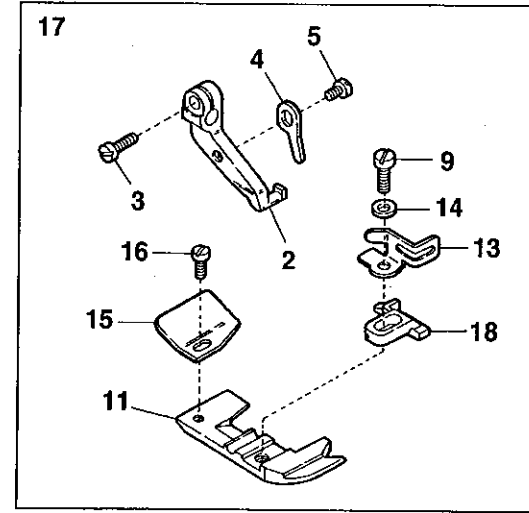

AZ7020SD-Y5-8/K2, Y6-8/K2

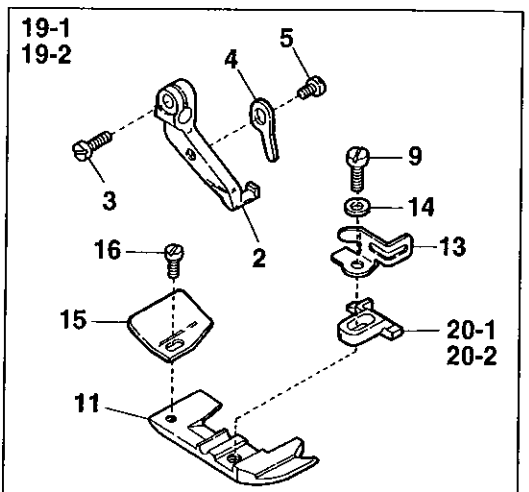

AZ7025SD-Y5-8/K2, Y6-8/K2

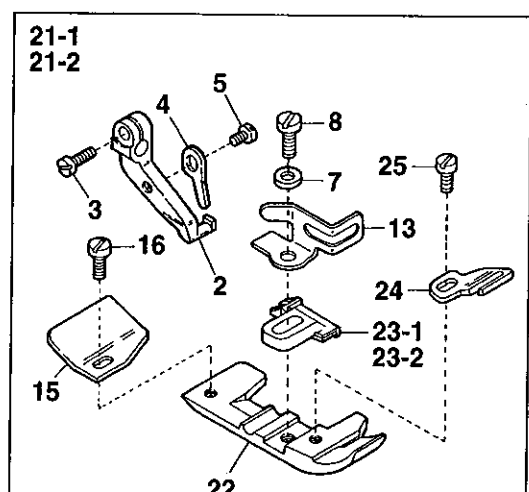

Ref.No	Parts No.	Description	品名	Amt. Req
1	2157086	Presser Foot, C. Set(O4)	押エ(組)	1
2	2157000	Presser Foot Hinge	押エヒンジ	1
3	110004	Screw(M3.5-0.6 × 8)	止ネジ	1
4	2157040	Presser Foot Half-stay	半固定片	1
5	110050	Screw(M3.5-0.6 × 4.5)	止ネジ	1
6	2107030	Presser Foot (Lower)	押エ(下)	1
7	2107004	Presser Foot Stitch Tongue(O4)	爪	1
8	2107640	Finger Guard	フィンガガード	1
9	005036	Screw(1/8-44 × 5.6)	止ネジ	1
10	2157062	Presser Foot, C. Set(O4)	押エ(組)	1
11	2157020	Presser Foot (Lower)	押エ(下)	1
12	2157200	Presser Foot Stitch Tongue(O4)	爪	1
13	2107643	Finger Guard	フィンガガード	1
14	000444	Washer	ワッシャ	1
15	2107219	Thread Chain Guide	空環ガイド	1
16	004237	Screw(3/32-56 × 2.6)	止ネジ	1
17	2157072	Presser Foot, C. Set(O4)	押エ(組)	1
18	2157204	Presser Foot Stitch Tongue(O4)	爪	1
19-1	2157102	Presser Foot, C. Set(Y5)	押エ(組)	1
19-2	2157103	Presser Foot, C. Set(Y6)	押エ(組)	1
20-1	2157205	Presser Foot Stitch Tongue(Y5)	爪	1
20-2	2157206	Presser Foot Stitch Tongue(Y6)	爪	1
21-1	2157121	Presser Foot, C. Set(Y5)	押エ(組)	1
21-2	2157122	Presser Foot, C. Set(Y6)	押エ(組)	1
22	2107631	Presser Foot(Lower)	押エ(下)	1
23-1	2107650	Presser Foot Stitch Tongue(Y5)	爪	1
23-2	2107651	Presser Foot Stitch Tongue(Y6)	爪	1
24	2107670	Presser Foot Tape Guide	押エテープガイド	1
25	001230	Screw(3/32-56 × 3.8)	止ネジ	1

K2 DEVICE(2)

AZ7120SD-Y5-8/K2, Y6-8/K2, Y8-8/K2

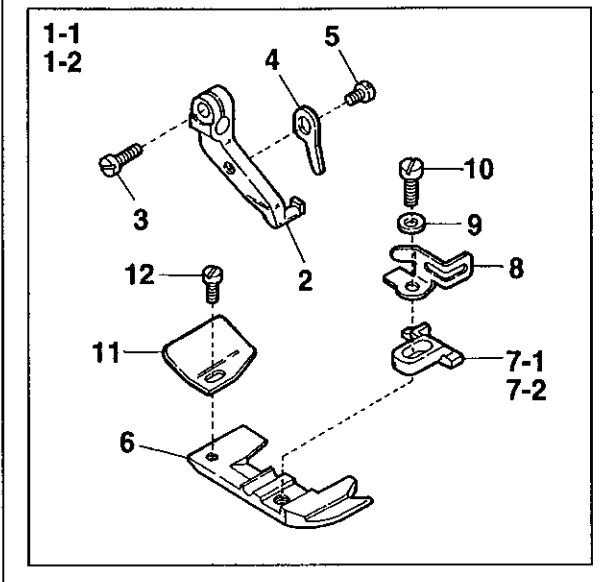

AZ7125SD-Y5-8/K2

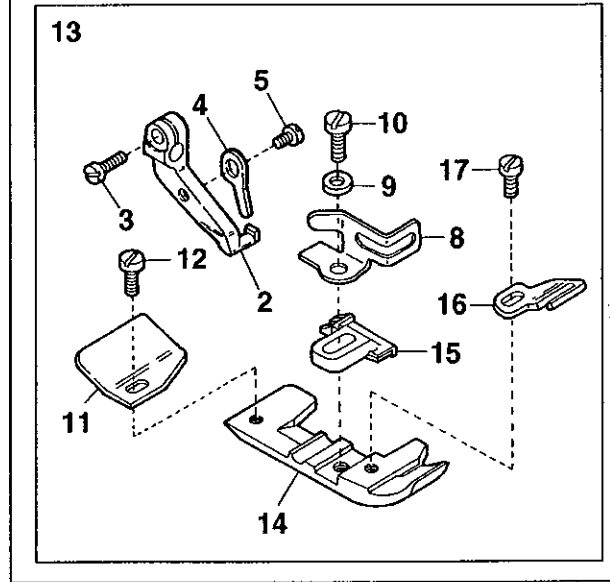

K2 DEVICE(2)

K2 装置(2)

Ref.No	Parts No.	Description	品名	Amt. Req
1-1	2157103	Presser Foot, C. Set(Y5, Y6)	押エ(組)	1
1-2	2157083	Presser Foot, C. Set(Y8)	押エ(組)	1
2	2157000	Presser Foot Hinge	押エヒンジ	1
3	110004	Screw(M3.5-0.6 × 8)	止ネジ	1
4	2157040	Presser Foot Half-stay	半固定片	1
5	110050	Screw(M3.5-0.6 × 4.5)	止ネジ	1
6	2157020	Presser Foot (Lower)	押エ(下)	1
7-1	2157206	Presser Foot Stitch Tongue(Y5, Y6)	爪	1
7-2	2157212	Presser Foot Stitch Tongue(Y8)	爪	1
8	2107643	Finger Guard	フィンガガード	1
9	000444	Washer	ワッシャー	1
10	005036	Screw(1/8-44 × 5.6)	止ネジ	1
11	2107219	Thread Chain Guide	空環ガイド	1
12	004237	Screw(3/32-56 × 2.6)	止ネジ	1
13	2157122	Presser Foot, C. Set(Y5)	押エ(組)	1
14	2107631	Presser Foot(Lower)	押エ(下)	1
15	2107651	Presser Foot Stitch Tongue(Y6)	爪	1
16	2107670	Presser Foot Tape Guide	押エテープガイド	1
17	001230	Screw(3/32-56 × 3.8)	止ネジ	1

B3 DEVICE

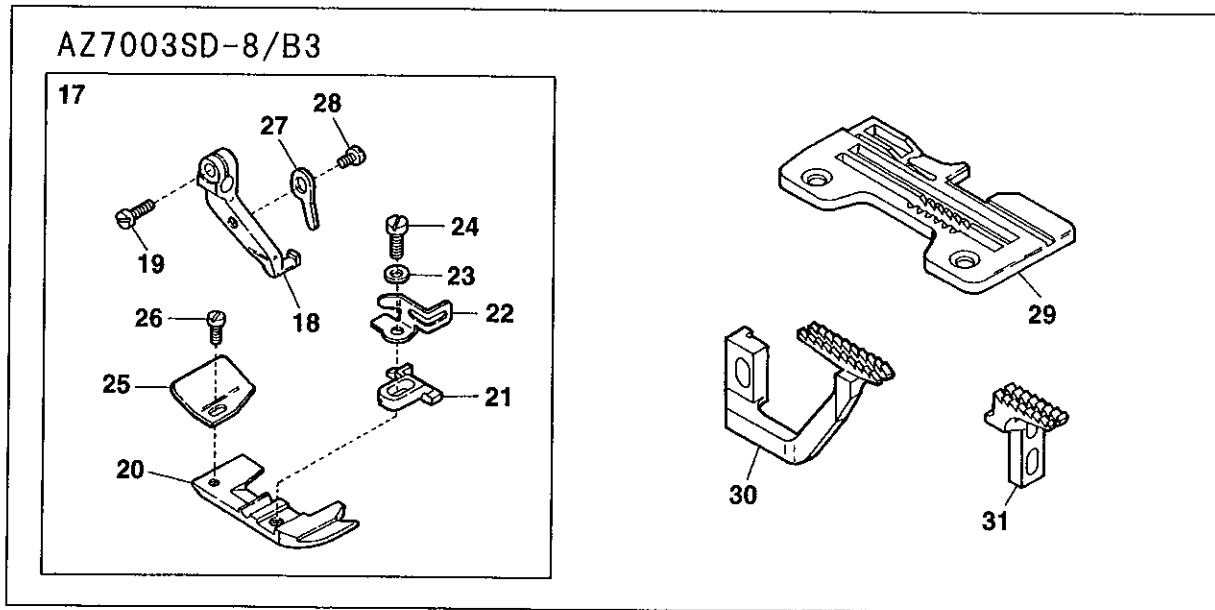
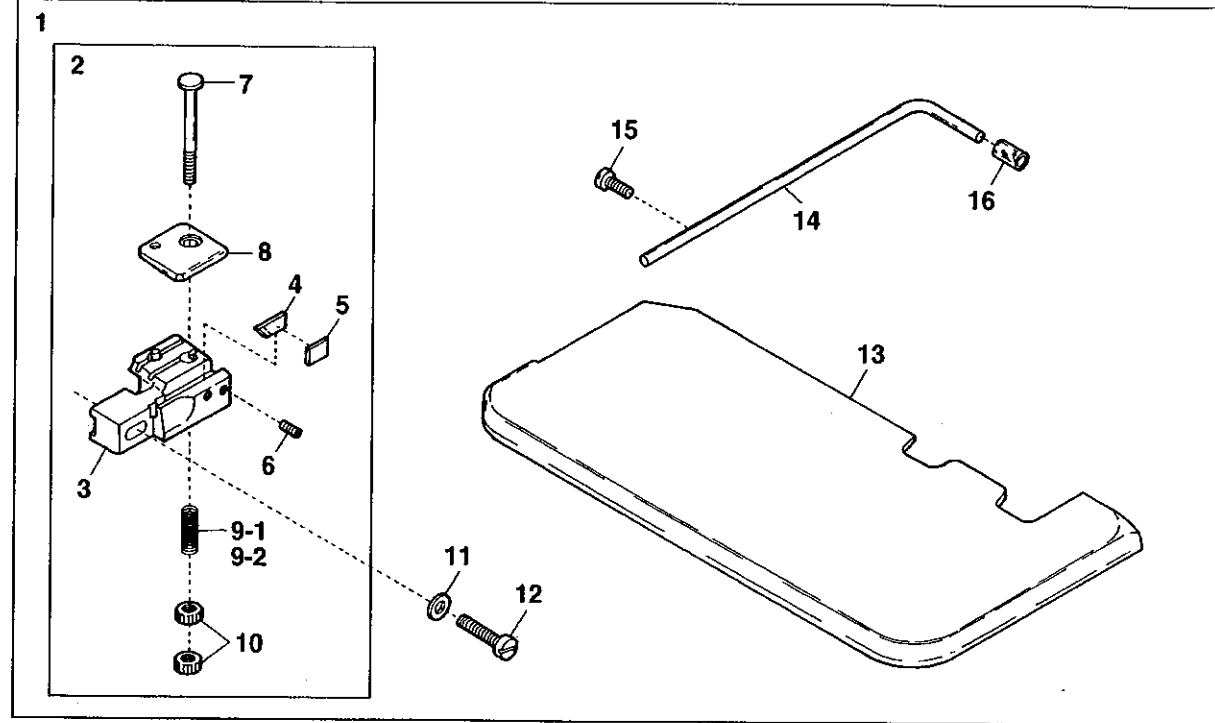

B3 DEVICE

B3 装置

Ref.No	Parts No.	Description	品名	Amt. Req
1	2109907	B3 Device, C. Set	B3 装置(組)	1
2	2101133	Back Tack Cutting Unit	空環切り装置(組)	1
3	2101134	Thread Chain Cutting Knife Holder	刃取付台	1
4	0023184	Thread Chain Cutting Knife	刃	1
5	0023169	Thread Chain Cutting Knife Holder Spacer	刃取付台スペーサ	1
6	003637	Screw(1/8-44 × 2.5)	止ネジ	2
7	004205	Screw(11/64-40 × 18)	止ネジ	1
8	0024308	Thread Chain Holder	空環押工	1
9-1	0023182	Thread Chain Holder Spring(Standard)	空環押エバネ(標準)	1
9-2	0033711	Thread Chain Holder Spring(with Stronger Pressure)	空環押エバネ(バネ圧強い)	1
10	000361	Adjusting Nut	空環押エバネ調節ナット	2
11	000535	Washer	ワッシャ	1
12	110044	Screw(M3-0.6 × 14)	止ネジ	1
13	2101050	Cloth Plate	クロスプレート	1
14	0036905	Synchronizer Positioning Pin	ポジションナピン	1
15	110009	Screw(M4-0.7 × 8)	止ネジ	1
16	0081848	Synchronizer Cushion	ポジションナピンクッション	1
17	2157070	Presser Foot, C. Set(O4)	押工(組)	1
18	2157000	Presser Foot Hinge	押エヒンジ	1
19	110004	Screw(M4-0.7 × 8)	止ネジ	1
20	2157020	Presser Foot(Lower)	押工(下)	1
21	2157204	Presser Foot Stitch Tongue(O4)	爪	1
22	2107643	Finger Guard	フィンガガード	1
23	000444	Washer	ワッシャ	1
24	005036	Screw(1/8-44 × 5.6)	止ネジ	1
25	0034535	Thread Chain Guide	空環ガイド	1
26	004237	Screw(3/32-56 × 1.7)	止ネジ	1
27	2157040	Presser Foot Half-stay	半固定片	1
28	110050	Screw(M3.5-0.6 × 4.5)	止ネジ	1
29	2158042	Stitch Plate(O4)	針板	1
30	2109010	Differential Feed Dog	前送り	1
31	2109011	Main Feed Dog	後送り	1

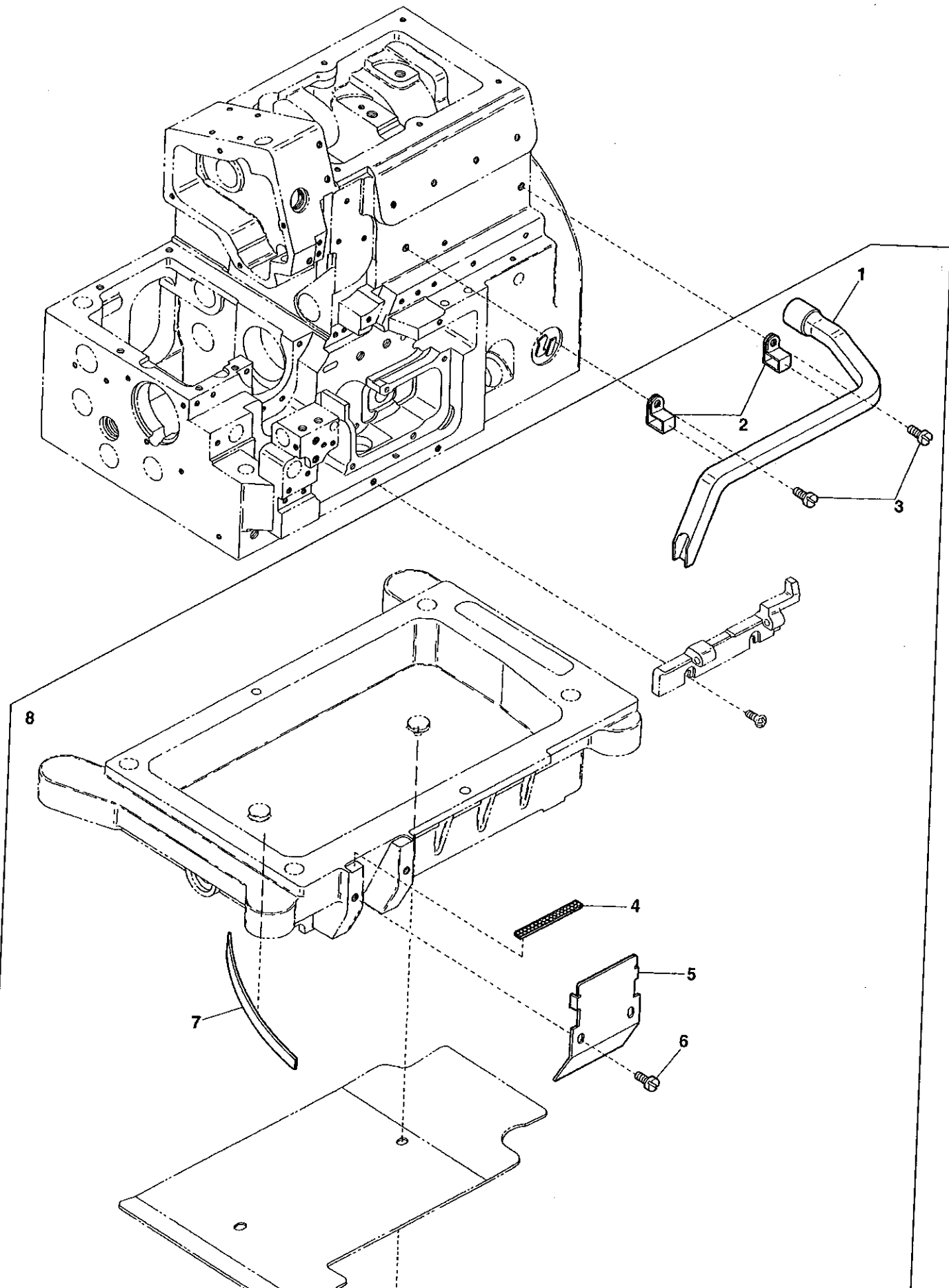

Ref.No	Parts No.	Description	品名	Amt. Req
1	2151067	Lint Removal Pipe	集塵パイプ	1
2	2151066	Pipe Clamp	パイプ固定バンド	2
3	110094	Screw(M4-0.7 × 6)	止ネジ	2
4	2151059	Blowing Hole Screen	吹き出し口板	1
5	2151057	Wind Guide Plate(Front)	風案内板(前)	1
6	110001	Screw(M4-0.7 × 5.4)	止ネジ	2
7	2151058	Air Deflector	風調整板	1
8	2151050	SC10 Device, C. Set	SC10装置(組)	1

EXTRA PARTS

Feed Dog plated with Rubber ラバー送り

AZ7000SD-8

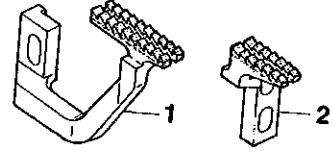

AZ7003SD-8, AZ7020SD-8

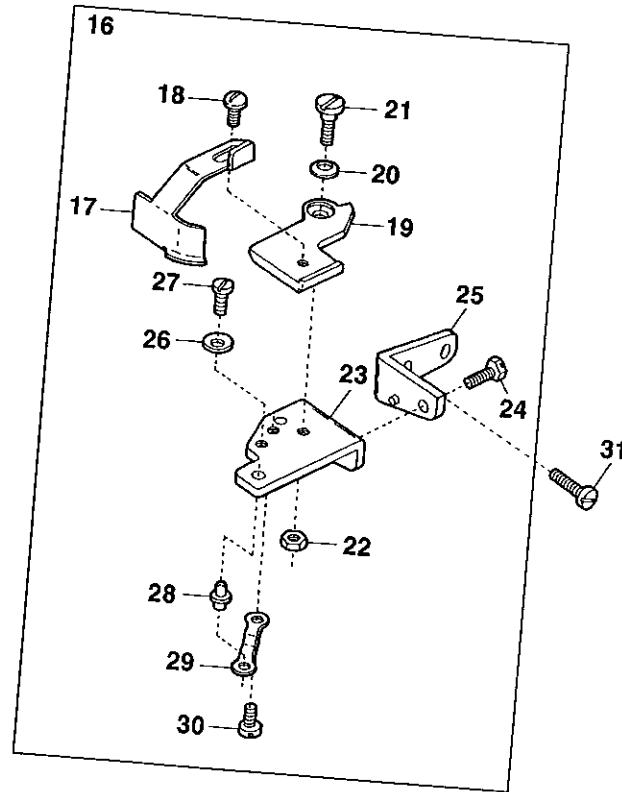
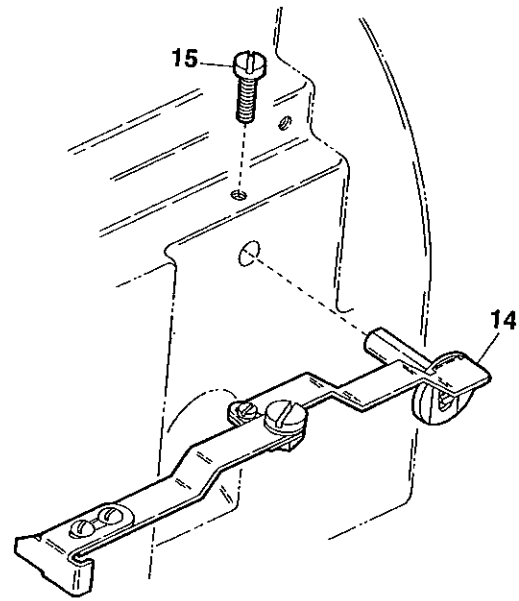
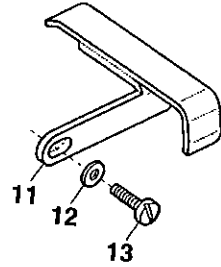
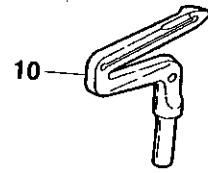
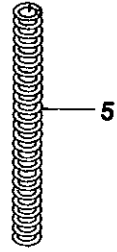
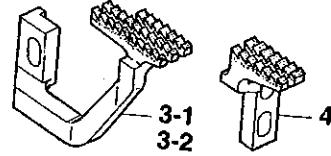

EXTRA PARTS

特注部品

Ref.No	Parts No.	Description	品名	Amt. Req
1	2109070	Differential Feed Dog	前送り	1
2	2109074	Main Feed Dog	後送り	1
3	2109072	Differential Feed Dog(O4)	前送り	1
4	2109076	Main Feed Dog	後送り	1
5	2150157	Presser Spring(Low presser)	押エバネ(バネ圧弱い)	1
6				
7				
8				
9				
10	2109349	Lower Looper(Special coating)	下ルーバ(特殊コーティング)	1
11	2151015	Cloth Plate(Right) Unit	クロスプレート(右)(組)	1
12	000535	Washer	ワッシャ	1
13	110003	Screw(M3.5-0.6 x 6)	止ネジ	1
14	0020700	Edge Guide, Complete Set	当て定規(組)	1
15	110009	Screw(M4-0.7 x 8)	止ネジ	1
16	0022430	Edge Guide, Complete Set	当て定規(組)	1
17	0022432	Edge Guide	当て定規	1
18	001330	Screw(9/64-40 x 3.8)	止ネジ	1
19	0022431	Edge Guide Swing-out Lever	スイングアウトレバー	1
20	000172	Conical Spring Washer	皿バネワッシャ	1
21	004150	Screw(11/64-40 x 5.2)	止ネジ	1
22	000334	Nut	ナット	1
23	0022434	Edge Guide Swing-out Lever Holder	スイングアウトレバー取付台	1
24	005506	Screw(11/64-40 x 8)	止ネジ	1
25	0022433	Edge Guide Swing-out Lever Holder Support	定規取付台	1
26	0022437	Edge Guide Swing-out Lever Stop	レバーストッパ	1
27	001227	Screw(1/8-44 x 3.8)	止ネジ	1
28	0022435	Edge Guide Positioning Pin	定規固定ピン	1
29	0022436	Positioning Pin Holder Spring	定規固定ピン押エバネ	1
30	001225	Screw(1/8-44 x 2.8)	止ネジ	1
31	110047	Screw(M4-0.7 x 10)	止ネジ	1

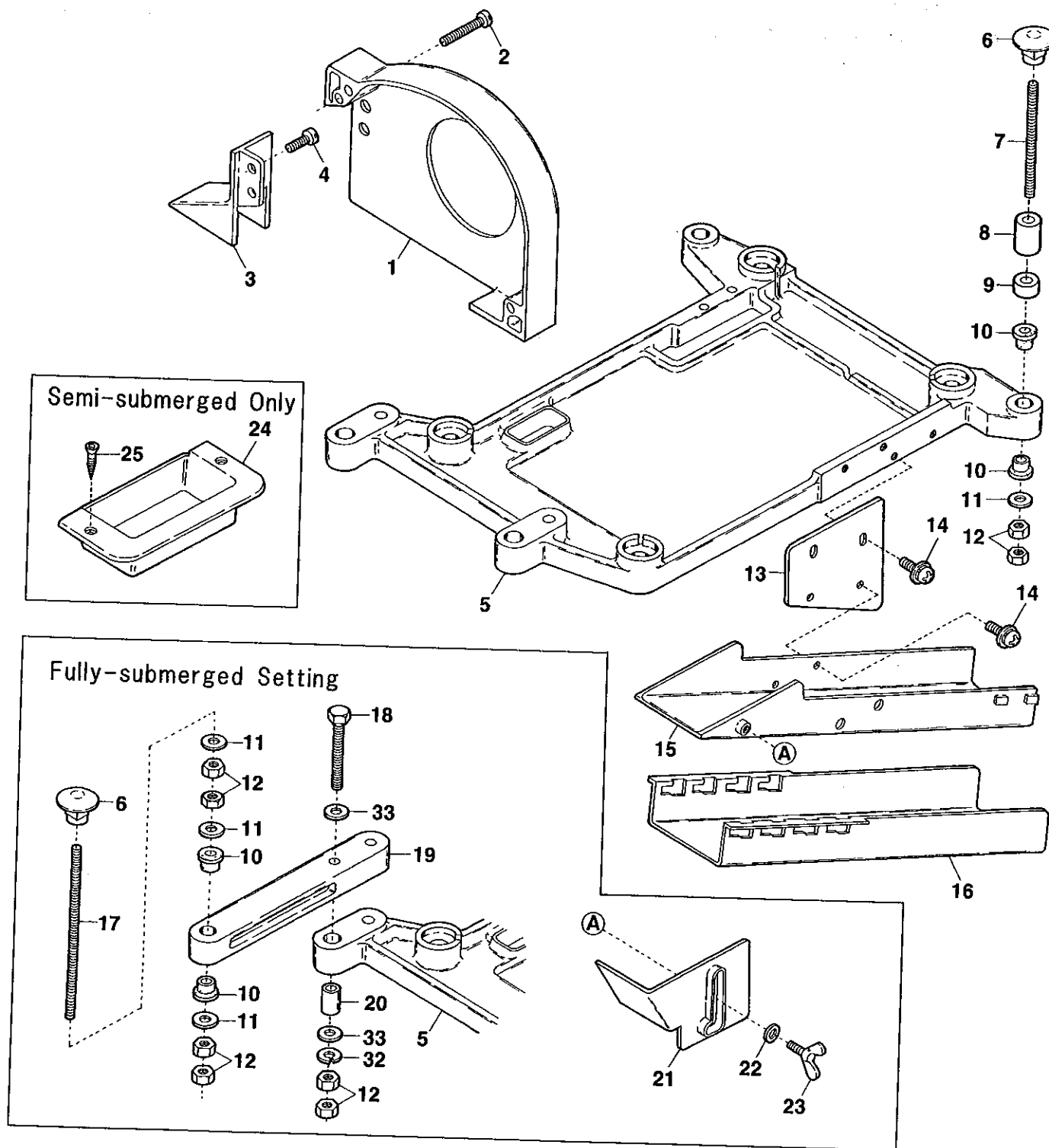

Ref.No	Parts No.	Description	品名	Amt. Req
1	2150736	Belt Cover	ベルトカバー	1
2	110015	Screw(M4-0.7 × 25)	止ネジ	2
3	2150737	Supplementary Belt Cover	ベルト補助カバー	1
4	110013	Screw(M4-0.7 × 8)	止ネジ	1
5	2100339	Supporting Board	受ケ板	2
6	000070	Hanging Nut	吊リナット	1
7	009861	Hanging Bolt(Semi-submerged only)	吊リボルト(半沈式のみ)	4
8	2101450	Spacer(15mm)	受ケ板スペーサ	4
9	2101451	Spacer(5mm)(See the below)	受ケ板スペーサ(下記参照)	4
10	0020064	Supporting Board Rubber Cushion	受ケ板ゴム座	8
11	000162	Washer(Semi-submerged)	ワッシャ(半沈式)	4
11	000162	Washer(Full-submerged)	ワッシャ(全沈式)	12
12	000016	Nut(Semi-submerged)	ナット(半沈式)	8
12	000016	Nut(Full-submerged)	ナット(全沈式)	24
13	2100375	Chute(Upper) Support	シュート(上)取付板	1
14	005624	Screw(M4-0.7 × 10)	止ネジ	4
15	2100337	Chute(Upper)	シュート(上)	1
16	2100338	Chute(Lower)	シュート(下)	1
17	009864	Hanging Bolt(Full-submerged only)	吊リボルト(全沈式のみ)	4
18	009871	Bolt(Full-submerged only)	ボルト(全沈式のみ)	4
19	0020057	Supporting Board Connector(Full-submerged only)	受ケ板支工具(全沈式のみ)	2
20	0020045	Supporting Board Sleeve(Full-submerged only)	受ケ板スリーブ(全沈式のみ)	2
21	2100336	Supplementary Chute Cover	シュート補助カバー	1
22	000538	Washer	ワッシャ	1
23	140011	Wing Bolt(M4-0.7 × 6)	チョウボルト	1
24	2100374	Chip Receiver(Semi-submerged only)	切屑受ケ(半沈式のみ)	1
25	350007	Wood Screw(φ 3.5 × 16)	木ネジ	2
26	0020078	Idler, C. Set(for Left Footing Pedal)	アイドラ(組)	1
27	0020077	Idler Support	アイドラ取付板	1
28	009992	Screw(M4-0.7 × 10)	止ネジ	2
29	0020076	Idler	アイドラ	1
30	009995	Screw(M3-0.5 × 5)	止ネジ	2
31	2150175	Timing Gauge(AZ7000G-8)	タイミングゲージ	1
32	000676	Spring Washer	ワッシャ	4
33	000666	Washer	ワッシャ	8

Note : Not necessary when the thickness of Table is 45mm.
 (注) テーブルの厚さ45mmのときは不要。