

**2-Needle, Needle-feed, Lockstitch Machine  
with an Automatic Thread Trimmer**  
二本針本縫針送り自動糸切りミシン

**LH-3128-7**

**LH-3128 (糸切り無)**

# **PARTS LIST**

---



# HOW TO MAKE USE OF THIS PARTS LIST

## 1. Explanation of codes

1) "\*" mark.....means this part is changed from the previous parts book.

As to the details of the change, refer to "List for information of change".

2) "01" .....refer to "Note" explanation at bottom of page.

## 2. Codes on the "Qty" column

· Each numeral indicates the number of parts required.

· "0.1" and "2.5" indicate the length (in meters) of the respective parts.

3. Parentheses mean that the corresponding part is a subpart that constructs an assembly part.

4. Dotted lines on the Figures indicate assembly parts.

## パーツリストご利用に際して

### 1. "注記" 欄の記号説明

1) "\*" 印 .....前回のパーツブックに比較して今回変更された部品を意味します。

変更内容は"変更情報リスト"を参照してください。

2) "01" .....ページ下の"注記"の説明を参照してください。

2. 数量欄の数字は、個数を表し、0.1、2.5等の数値は、長さ（単位メートル）を表します。

3. 数量欄の（ ）は、組部品を構成している子部品であることを意味します。

4. イラストページの — — — — 枠は、組構成であることを意味します。

# CONTENTS

## 目 次

1. FRAME & MISCELLANEOUS COVER COMPONENTS .....	1
頭部・外装関係	
2. MAIN SHAFT, THREAD TAKE-UP & NEEDLE BAR COMPONENTS .....	3
上軸・天秤・針棒関係	
3. TENSION POST COMPONENTS .....	5
糸調子関係	
4. HOOK & HOOK DRIVING SHAFT COMPONENTS .....	7
釜・下軸関係	
5. FEED MECHANISM COMPONENTS .....	9
送り関係	
6. PRESSER BAR & TENSION RELEASE COMPONENTS .....	11
押さえ棒・糸ゆるめ関係	
7. THREAD TRIMMER MECHANISM COMPONENTS (FOR LH-3128-7) .....	13
糸切り装置関係 (LH-3128-7用)	
8. AUTOMATIC REVERSE FEED MECHANISM COMPONENTS (FOR LH-3128-7) .....	15
自動逆送り関係 (LH-3128-7用)	
9. WIPER MECHANISM COMPONENTS (FOR LH-3128-7) .....	17
ワイパー装置関係 (LH-3128-7用)	
10. LUBRICATION COMPONENTS .....	19
給油関係	
11. BELT COVER & BOBBIN WINDER COMPONENTS .....	21
ベルトカバー・糸巻き装置関係	
12. OIL RESERVOIR & KNEE LIFTER COMPONENTS .....	22
油溜・膝上げ関係	
13. THREAD STAND COMPONENTS (1) (FOR USE IN JAPAN) .....	23
糸立装置関係 (1) (日本向)	
14. THREAD STAND COMPONENTS (2) (EXCEPT USE IN JAPAN) .....	24
糸立装置関係 (2) (日本を除く)	
15. LH-3128-7 EXCLUSIVE PARTS FOR BOBBIN THREAD CLAMPLESS TYPE .....	25
LH-3128-7下糸クランプレス仕様専用部品	
16. TABLE OF EXCHANGING GAUGE PARTS (1) .....	27
交換ゲージ部品一覧表 (1)	
17. TABLE OF EXCHANGING GAUGE PARTS (2) .....	29
交換ゲージ部品一覧表 (2)	

18. TABLE OF EXCHANGING GAUGE PARTS (3) .....	31
交換ゲージ部品一覧表 (3)	
19. TABLE OF EXCHANGING GAUGE PARTS (4) .....	33
交換ゲージ部品一覧表 (4)	
20. LIST FOR INFORMATION OF CHANGE .....	35
変更情報リスト	
NUMERICAL INDEX OF PARTS .....	36
索引	

# 1. FRAME & MISCELLANEOUS COVER COMPONENTS

頭部・外装関係

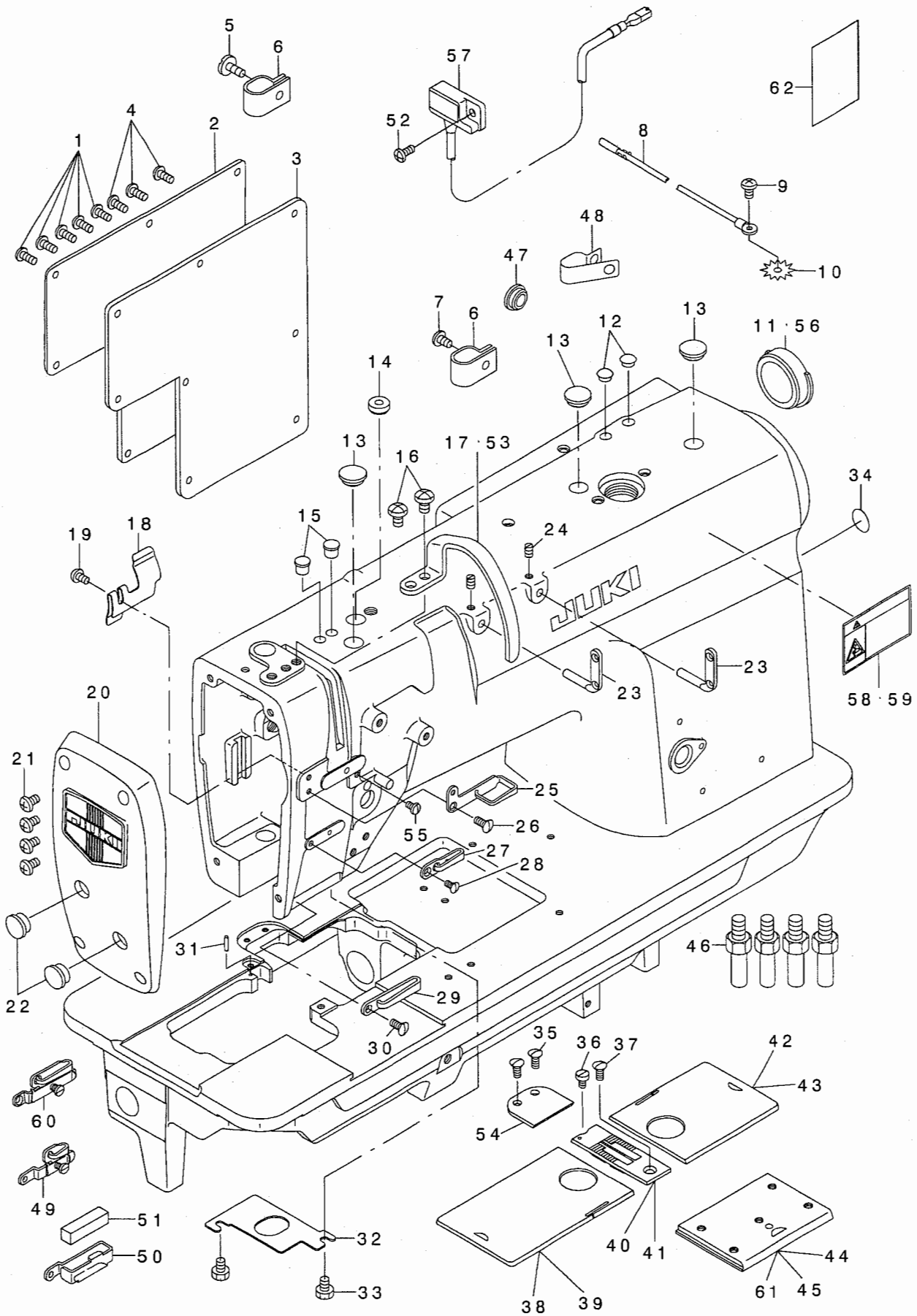

REF. NO	NOTE	PART NO.	DESCRIPTION	ヒョウメイ	Qty
1		SS-4110815-SP	SCREW 11/64-40 L=8	ナハネジ 11/64-40 L=8	5
2		106-02902	SLIDE PLATE	マトイタ	1
3		101-01004	GASKET	マトイタハツキン	1
4	01	SS-4110815-SP	SCREW 11/64-40 L=8	ナハネジ 11/64-40 L=8	3
5	02	SS-6111140-SP	SCREW 11/64-40 L=11	ヒラネジ 11/64-40 L=11	3
6	02	D2112-555-B00	CORD HOLDER, LARGE	コート トメカケ A	2
7	02	SS-4120615-SP	SCREW 3/16-28 L=6	ナハネジ 3/16-28 L=6	1
8	02	229-51552	GROUND WIRE ASM.	アースコート (クミ)	1
9	02	SS-4120615-SP	SCREW 3/16-28 L=6	ナハネジ 3/16-28 L=6	1
10	02	WT-0530002-KS	TOOTHED WASHER D=5.3	ハツキザカネ D=5.3	1
11	01	226-19100	CAP	ヨウトウツクアキヤツプ (イトキリナシ)	1
12	01	TA-0750404-RO	PLUG D=7.5 L=3.5	トメピン D=7.5 L=3.5	2
13		TA-1250406-RO	RUBBER PLUG D=12.5 L=4	トメピン D=12.5 L=4	3
14		226-20900	CAP	メンアキユウキヤツプ	1
15		TA-0750704-RO	RUBBER PLUG	トメピン	2
16		SS-4150915-SP	SCREW 15/64-28 L=9	ナハネジ 15/64-28 L=9	2
17	13	226-02007	THREAD TAKE-UP LEVER OIL GUARD	テンビツカハ (コガマ)	1
18		232-04803	LUBRICATING GUIDE	メンアキユウキヤツプ	1
19		SS-3090610-SP	SCREW 9/64-40 L=6	マルネジ 9/64-40 L=6	1
20		226-02254	FACE PLATE ASM.	メンイタ(クミ)	1
21		SS-4121015-SP	SCREW 3/16-28 L=10	ナハネジ 3/16-28 L=10	4
22		TA-1250406-RO	RUBBER PLUG D=12.5 L=4	トメピン D=12.5 L=4	2
23		229-20706	TWO EYELET	フタツメトカ	2
24		SS-8120740-SP	SCREW 3/16-28 L=7	トメネジ 3/16-28 L=7	2
25		226-03013	THREAD GUIDE (UPPER)	イトアンナイ(ウエ)	1
26		SS-2090710-TP	SCREW 9/64-40 L=7.2	マルサラネジ 9/64-40 L=7.2	1
27		226-03112	THREAD GUIDE	イトアンナイ(ナカ)	1
28		SS-2090710-TP	SCREW 9/64-40 L=7.2	マルサラネジ 9/64-40 L=7.2	1
29	12	226-03203	THREAD GUIDE (LOWER)	イトアンナイ(シタ)	1
30		SS-2090710-TP	SCREW 9/64-40 L=7.2	マルサラネジ 9/64-40 L=7.2	1
31		B1104-051-000	THROAT PLATE PIN	ハリイタトメピン	1
32		226-02304	PLATE	アコアアテイタ(カタハリナシ)	1
33		SS-9110460-CP	SCREW 11/64-40 L=4	ロツカクネジ 11/64-40 L=4	2
34	*	229-01805	GROUND MARK	グランドマーク	1
35		SS-2090710-TP	SCREW 9/64-40 L=7.2	マルサラネジ 9/64-40 L=7.2	2
36		SS-6090630-SP	SCREW 9/64-40 L=6	ヒラネジ 9/64-40 L=6	1
37		SS-2110920-TP	SCREW 11/64-40 L=8.5	マルサラネジ 11/64-40 L=8.5	1
38	03	226-01058	BED SLIDE LEFT, ASM., A	スハリイタ(ヒタリ) アクミ	1
39	04	226-50857	BED SLIDE LEFT, ASM., A	イトキリスハリイタ(ヒタリ) アクミ	1
40	05	226-25503	THROAT PLATE 1/4	ハリイタ(イトキリナシ) 1/4" (6.4MM)	1
41	06	226-60609	THROAT PLATE 1/4	イトキリハリイタ(1/4")	1
42	03	226-00555	BED SLIDE RIGHT, ASM., A	スハリイタ(ミキ) アクミ	1
43	04	226-50352	BED SLIDE RIGHT, ASM., A	イトキリスハリイタ(ミキ) アクミ	1
44	01	226-50055	BED SLIDE ASM.	スハリイタ(マエ)クミ(イトキリナシ)	1
45	02	226-50055	BED SLIDE ASM.	スハリイタ(マエ)クミ(イトキリナシ)	1
46		226-02601	BED SCREW STUD	ハットラチユ	4
47		TA-1250406-RO	RUBBER PLUG D=12.5 L=4	トメピン D=12.5 L=4	1
48	07	D2112-555-B00	CORD HOLDER, LARGE	コート トメカケ A	3
49	08	226-51459	THREAD GUIDE ASM., E	イトアンナイE(クミ)ハリイタオサエ	1
50	09	226-03609	THREAD GUIDE	フェルト イトアンナイ	1
51	09	226-03708	FELT	フェルト	1
52	10	SS-4111015-SP	SCREW 11/64-40 L=10	ナハネジ 11/64-40 L=10	1
53	11	228-18009	BALANCE COVER(FOR JE)	テンビツカハ (JE用)	1
54		226-51202	AUXILIARY COVER	ネジヨカハ (イトキリナシ)	1
55		SS-5090610-SP	SCREW 9/64-40 L=6	トラスネジ 9/64-40 L=6	1
56	02	226-57803	RUBBER PLUG	ヨウトウツクアキヤツプ (イトキリナシ)	1
57	10	M6043-350-AAA	RESISTANCE PACK ASM., AA	テイコウハツク AAクミ	1
58	13	CM-3002001-A1	SAFETY LABEL, 3 (SMALL).	アンゼンラベル 3(ショウ)	1
59	14	CM-3002001-01	SAFETY LABEL, 1(SMALL).	アンゼンラベル 1(ショウ)	1
60	15	228-11558	THREAD GUIDE F ASM.	イトアンナイ F(ハリイタオサエ)クミ	1
61	15	226-08509	SLIDE PLATE FOR FOLDER	ホルダークラスハリイタ	1
62	*16	400-21415	INSTRUCTION MANUAL(SUPPLEMENT)	トリアツガイセツメイソクショ	1

NOTE (注記)

01....	FOR LH-3128	LH-3128用
02....	FOR LH-3128-7	LH-3128-7用
03....	SELECTIVE PARTS FOR LH-3128	LH-3128用 選択部品
04....	SELECTIVE PARTS FOR LH-3128-7	LH-3128-7用 選択部品
05....	EXCHANGING GAUGE PARTS FOR LH-3128 (SEE P.27~33)	LH-3128用 交換ゲージ部品 (27~33ページご参照下さい)
06....	EXCHANGING GAUGE PARTS FOR LH-3128-7 (SEE P.27~33)	LH-3128-7用 交換ゲージ部品 (27~33ページご参照下さい)
07....	FOR LH-3128-7-WB, -WO, -0B	LH-3128-7-WB, -WO, -0B用
08....	OPTIONAL PARTS	オプション部品
09....	TYPE A AND F FOR 7/16 OR LESS ONLY TYPE A FOR 7/16 OR LESS ONLY	LH-3218:A,F仕様7/16以下のみ LH-3218-7:A仕様7/16以下のみ
10....	EXCEPT FOR LH-3128-7,JE	LH-3128-7用JE向は除く
11....	FOR JE,JAPAN	JE向, 日本向
12....	TYPE S,G	S,G仕様
13....	EXCEPT JAPAN & JE	日本, JEは除く
14....	FOR JAPAN	日本向
15....	TYPE A FOR 1/2 OR MORE ONLY	A仕様1/2以上のみ
16....	FOR CHINA	中国向

## 2. MAIN SHAFT, THREAD TAKE-UP & NEEDLE BAR COMPONENTS

上軸・天秤・針棒関係

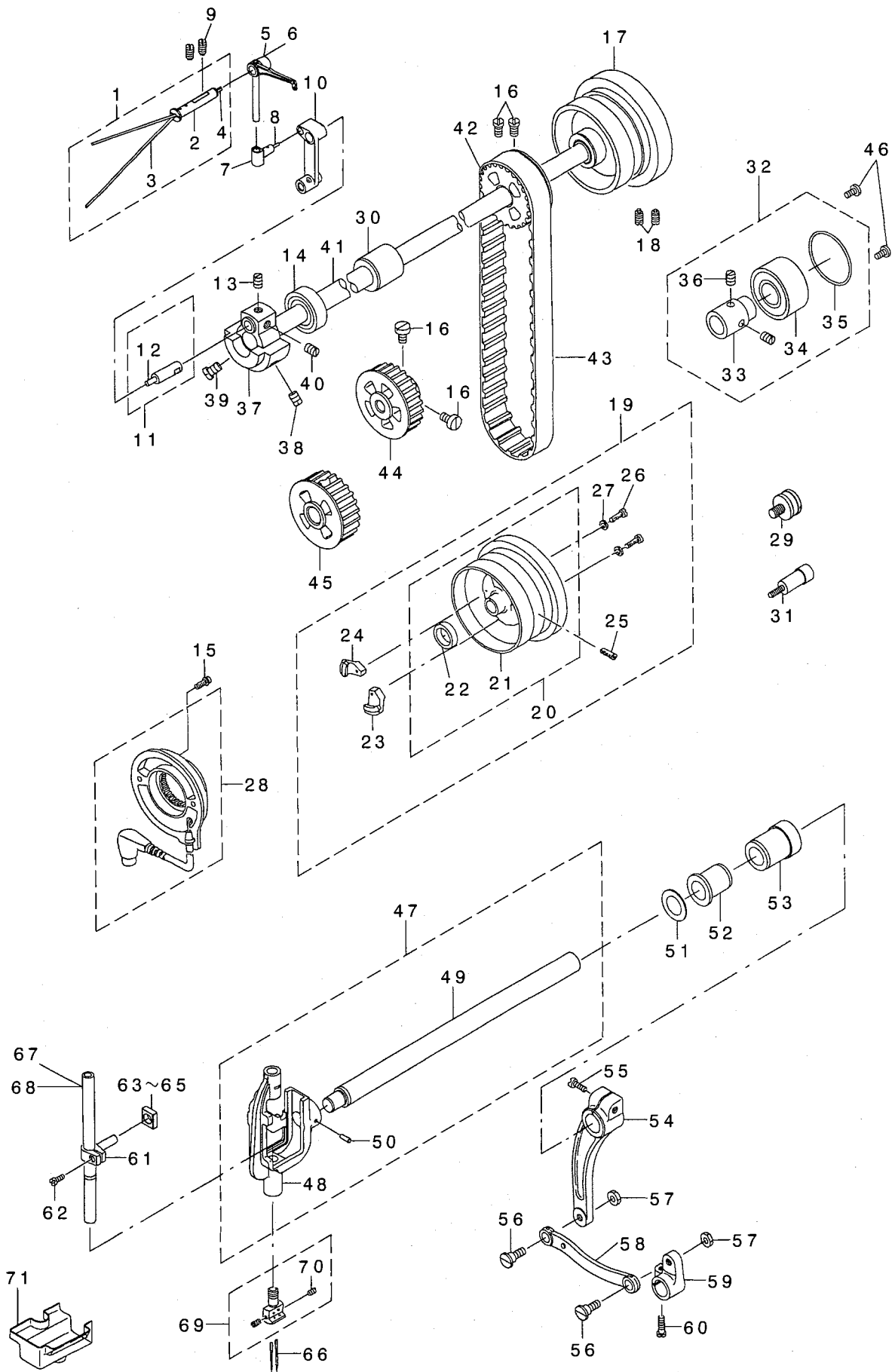



REF. NO	NOTE	PART NO.	DESCRIPTION	ヒョウメイ	Qty
1		226-05356	THREAD TAKE-UP LEVER PIN ASM.	テビ'ソサエジ'ク(クミ)	1
2		226-05307	THREAD TAKE-UP LEVER PIN	テビ'ソサエジ'ク	(1)
3		CQ-2020000-00	OIL WICK	ユツ	(0.4)
4		CQ-2520000-00	OIL WICK	ユツ	(0.04)
5	01	232-03706	THREAD TAKE-UP LEVER A	テビ'ソA	1
6	02	232-03805	THREAD TAKE-UP LEVER B	テビ'ソB	1
7		226-05406	TAKE-UP LEVER THRUST PIN	テビ'ソスライト'ツク	1
8		CQ-2520000-00	OIL WICK	ユツ	0.03
9		SS-8151150-TP	SCREW 15/64-28 L=10.5	トメネジ' 15/64-28 L=10.5	2
10		232-04308	NEEDLE BAR CRANK ROD	ハリネ'ウクランクロッド'(カタハリナツ)	1
11	*	226-80656	NEEDLE BAR CRANK PIN ASM.	ハリネ'ウクランクピン(カタハリナツ)クミ	1
12		CQ-5050000-00	OIL WICK	ユツ	(0.1)
13		SS-8680540-SP	SCREW 9/32-28 L= 4.5	トメネジ' 9/32-28 L=4.5	1
14		B1202-512-000	MAIN SHAFT BUSHING, FRONT	ウツ'クマエ'アリソク'	1
15		106-04809	SCREW	ハグデ'ソキステータ'トメネジ'	2
16		SS-6661110-SP	SCREW 1/4-40 L=11	ピラネジ' 1/4-40 L=11	4
17	01	226-04508	HAND WHEEL	ハズ'ミク'ネマ(イトキリナツ)	1
18	01	SS-8151550-SP	SCREW 15/64-28 L=15	トメネジ' 15/64-28 L=15	2
19	02	226-51566	HAND WHEEL ASM.	ハズ'ミク'ネマ(クミ)イトキリ	1
20		226-51558	HAND WHEEL	ハズ'ミク'ネマ(クゴ'ウ)イトキリ	(1)
21		226-51509	HAND WHEEL	ハズ'ミク'ネマ(イトキリ)	(1)
22		M4002-110-000	GENERATOR ROTOR	ハグデ'ソキロータ'	(1)
23		M4007-110-0AA	MAGNET FITTING BASE A ASM.	マグ'ネット'トリツクダ'イAクミ	(1)
24		M4007-110-0AB	MAGNET FITTING BASE B ASM.	マグ'ネット'トリツクダ'イBクミ	(1)
25		SS-8151550-SP	SCREW 15/64-28 L=15	トメネジ' 15/64-28 L=15	(2)
26		SS-6111210-SP	SCREW 11/64-40 L=12	ピラネジ' 11/64-40 L=12	(2)
27		WP-0450801-SD	WASHER 4.5X10X0.8	ピラサ'カ'ネ 4.5X10X0.8	(2)
28	*02	229-37965	DYNAMO STATOR	ハグデ'ソキステータ' (クミ)	1
29	04	226-22401	SYNCR FRNGE	シンクロフランジ'	1
30		226-03906	UPPER SHAFT INNER METAL	ウツ'クナカメタル	1
31	04	226-22351	SENSOR SUPPORT SHAFT ASM.	ケンソクササエジ'ク(クミ)	1
32		226-04656	THRUST COLLAR ASM.	ウツ'クストラストウカ(クミ)	1
33		226-04607	THRUST COLLAR	ウツ'クストラストウカ	(1)
34		SB-1200001-00	BEARING D=20X47	ホ' -ホ'アリソク' D=20X47	(1)
35		RO-4372002-00	RUBBER RING	オリソク'	(1)
36		SS-8660530-TP	SCREW 1/4-40 L= 4.5	トメネジ' 1/4-40 L=4.5	(2)
37		226-04409	COUNTERWEIGHT	ツリアイシ	1
38		SS-8681650-TP	SCREW 9/32-28 L=16	トメネジ' 9/32-28 L=16	1
39		SS-7681750-TP	SCREW 9/32-28 L=16.5	マルピラネジ' 9/32-28 L=16.5	1
40		SS-8680810-TP	SCREW 9/32-28 L=8.0	トメネジ' 9/32-28 L=8	1
41		226-04003	MAIN SHAFT	ウツ'ク	1
42		226-04904	UPPER SPROCKET	ウエス'ロケット	1
43		226-04300	TIMING BELT	タイミンク'ベルト	1
44	01	226-23201	SPROCKET WHEEL	ウタス'ロケット(9.5)	1
45	02	226-51608	SPROCKET WHEEL	ウタス'ロケット(マル14.72)	1
46		SS-7120760-SP	SCREW 3/16-28 L= 7.0	マルピラネジ' 3/16-28 L=7	2
47		232-04258	NEEDLE BAR ROCKING BASE ASM.	ハリネ'ウコウト'ウタ'イ(カタハリナツ)クミ	1
48		232-04209	NEEDLE BAR ROCKING SHAFT	ハリネ'ウコウト'ウタ'イ(カタハリナツ)	(1)
49		226-06602	NEEDLE BAR SHAFT	ハリネ'ウコウト'ウタ'ク	(1)
50		PT-0502700-S0	TAPERED PIN	テーパ'-ピン	(1)
51	03	B1438-512-B00	WASHER 17.1X28X1.5	ヨト'-ツ'クメタル'サ'カ'ネ T=1.5	1
52		226-07303	BUSHING	ハリネ'ウコウト'ウタ'クマメタル	1
53		226-07402	BUSHING	ハリネ'ウコウト'ウタ'クウロメタル	1
54		226-07006	REAR ARM	ハリネ'ウコウト'ウコウ'ウデ'	1
55		SS-6152440-SP	SCREW 15/64-28 L=23.5	ピラネジ' 15/64-28 L=23.5	1
56		SD-0870601-SP	HINGE SCREW D= 8.73 H= 6.0	ダ'ソネジ' D=8.73 H=6	2
57		NS-6150430-SP	NUT 15/64-28	ロツカクナツト 15/64-28	2
58		226-07105	DRIVING ROD	ハリネ'ウコウト'ウロッド'	1
59		226-07204	DRIVING ARM	ハリネ'ウコウト'ウオクリウデ'	1
60		SS-6121610-TP	SCREW 3/16-28 L=15.5	ピラネジ' 3/16-28 L=15.5	1
61		101-04800	NEEDLE BAR CONNECTION	ハリネ'-タ'キ	1
62		SS-7090910-SP	SCREW 9/64-40 L= 8.5	マルピラネジ' 9/64-40 L=8.5	1
63	03	232-04506	ROCKING ROD SQUARE BLOCK A	ハリネ'ウクランクロッド'オクゴ'マA	1
64	03	232-04605	ROCKING ROD SQUARE BLOCK B	ハリネ'ウクランクロッド'オクゴ'マB	1
65	03	232-04704	ROCKING ROD SQUARE BLOCK C	ハリネ'ウクランクロッド'オクゴ'マC	1
66		MDP-500B1400	NEEDLE DPX5 #14	ハリDPX5 #14	2
67	01	226-06008	NEEDLE BAR	ハリネ'ウ	1
68	02	226-51905	NEEDLE BAR	ハリネ'ウ(イトキリツキ)	1
69	05	101-48054	NEEDLE CLAMP ASM. 1/4"	ハリト'メ 1/4クミ	1
70		SS-8080660-TP	SCREW 1/8-44 L=5.5	トメネジ' 1/8-44 L=5.5	(2)
71		226-06800	OIL GUARD RUBBER	ユツ'ウゴ' A (カタハリナツ)	1

NOTE (注記)

01.... FOR LH-3128  
02.... FOR LH-3128-7  
03.... SELECTIVE PARTS  
04.... OPTIONAL PARTS  
05.... ORDER FOR NEEDLE CLAMP ONLY  
CANNOT BE ACCEPTED

LH-3128用  
LH-3128-7用  
選択部品  
オプション部品  
針留のみの注文はできません。

### 3. TENSION POST COMPONENTS

糸調子関係

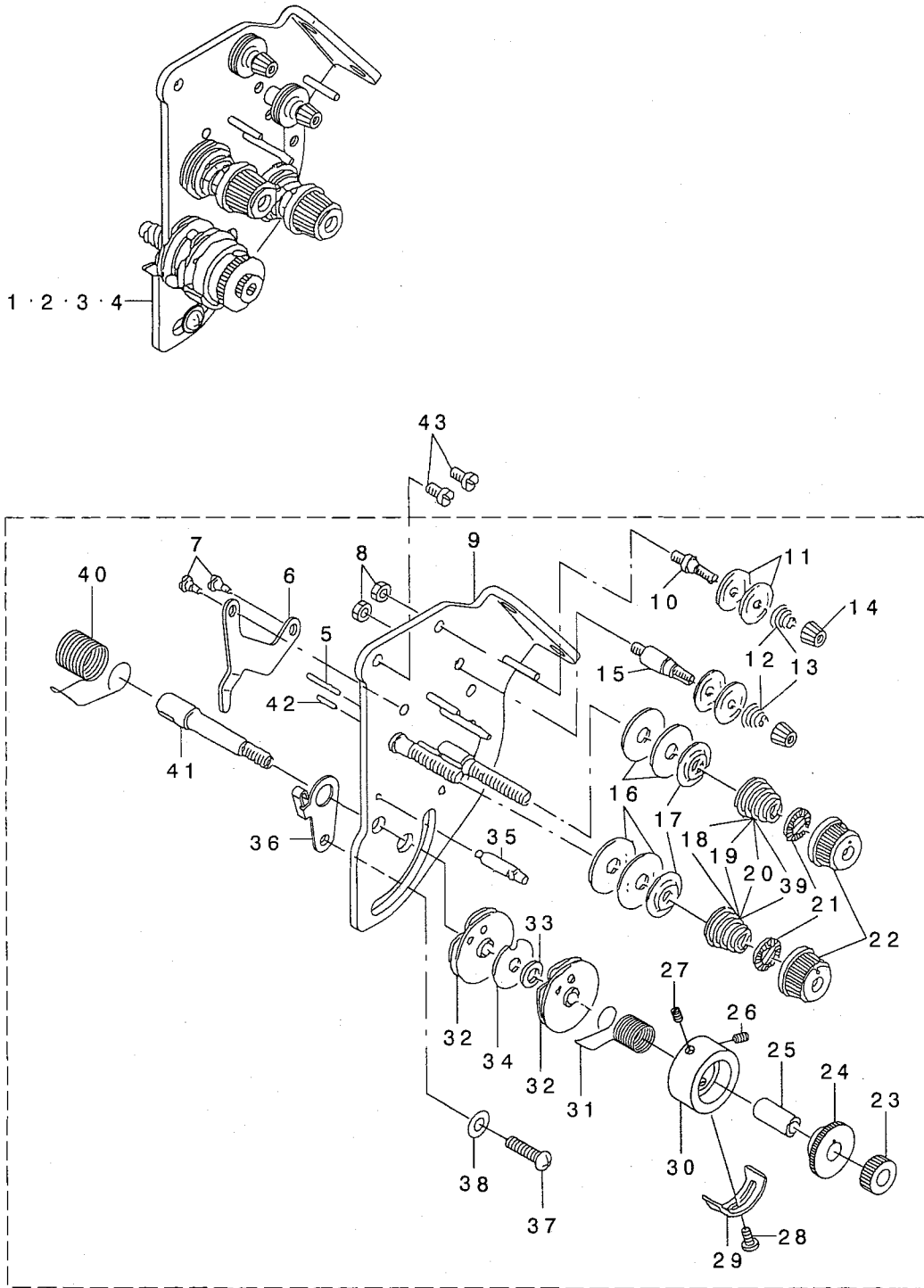

REF. NO	NOTE	PART NO.	DESCRIPTION	品名	Qty
1	02	226-18060	THREAD TENSION ASM., S	イトチヨウシ(クミ)S	1
2	04	226-18458	THREAD TENSION ASM., A	イトチヨウシ(クミ)A	1
3	03	226-18557	THREAD TENSION ASM.	イトチヨウシ(クミ)G	1
4	05	226-18656	THREAD TENSION ASM., F	イトチヨウシ(クミ)F	1
5		226-18300	TENSION RELEASE PIN, B	イトユルメピン(B)	(1)
6		226-18102	TENSION RELEASE LEVER	イトユルメイタ	(1)
7		SD-0470281-SP	HINGE SCREW D=4.7 H=2.8	タ'ンネシ' D=4.7 H=2.8	(2)
8		NS-6110310-SP	NUT 11/64-40	ロツカクナツト 11/64-40	(2)
9		226-18052	TENSION BASE PLATE ASM.	イトチヨウシイタ(ケツゴ'ウ)	(1)
10		101-24204	THREAD TENSION POST, A	タ'イ1イトチヨウシ'ホ' - A	(1)
11		107-41106	FIRST THREAD TENSION PLATE	タ'イイチイトチヨウシ'サ'ラ	(4)
12	01	110-45101	THREAD TENSION SPRING	タ'イイチ イトチヨウシ'ハ'ネ	(2)
13	03	110-93606	THREAD TENSION SPRING	タ'イ イチ イトチヨウシ'ハ'ネ	(2)
14		110-72402	THREAD TENSION NUT	タ'イ 1 イトチヨウシ'ナツト	(2)
15		101-24303	THREAD TENSION POST, B	タ'イ 1イトチヨウシ'ホ' - B	(1)
16		B3126-012-000	THREAD TENSION DISK	イトチヨウシ'サ'ラ	(4)
17		226-17906	THREAD TENSION DISK PRESSER	イトチヨウシ'サ'ラ'オ'サ'エ	(2)
18	02	B3129-012-A00	TENSION SPRING	イトチヨウシ'ハ'ネ A	(2)
19	04	D3129-555-D00	THREAD TENSION SPRING	イトチヨウシ'ハ'ネ	(2)
20	03	B3114-232-000	THREAD TENSION SPRING	イトチヨウシ'ハ'ネ	(2)
21		B3112-704-000	TENSION SPRING BUSHING	ハ'ネ'ア'ツ'シ'ユ	(2)
22		119-56802	THREAD TENSION KNOB, BLUE	イトチヨウシ'ツ'マ'ミ (ア'オ)	(2)
23		226-17807	NUT	イトトリ'ハ'ネシ'ク'ナツト	(1)
24		226-17708	TAKE-UP SPRING GUIDE	イトトリ'ハ'ネ'カ'ケ	(1)
25		B3141-527-000	PRESSER COLLAR	イトトリ'ハ'ネ'ア'ン'ナ'イ'オ'サ'エ	(1)
26		226-18904	SET SCREW	イトトリ'ハ'ネ'カ'ケ'ト'メ'ネ'シ'	(1)
27		226-18904	SET SCREW	イトトリ'ハ'ネ'カ'ケ'ト'メ'ネ'シ'	(1)
28		SS-7090510-SP	SCREW 9/64-40 L= 4.6	マル'ヒ'ラ'ネシ' 9/64-40 L=4.6	(1)
29		B3138-527-000	ADJUSTING PLATE B	イトトリ'ハ'ネ'チ'ヨウ'セツ'イ'タ B	(1)
30		226-17609	THREAD TENSION POST	イトトリ'ハ'ネ'カ'ケ'ト'タ'イ	(1)
31		226-18805	THREAD TAKE-UP SPRING B	イトトリ'ハ'ネ' B	(1)
32		B3137-527-0A0	TAKE-UP SPRING GUIDE ASM.	イトトリ'ハ'ネ'ア'ン'ナ'イ'ク'ミ	(2)
33		B3139-527-000	COLLAR	イトトリ'ハ'ネ'シ'ク'カ'ラ-	(1)
34		B3142-527-000	TAKE-UP SPRING GUIDE PLATE	イトトリ'ハ'ネ'ア'ン'ナ'イ'タ	(1)
35		B3143-527-000	TAKE-UP SPRING GUIDE STUD	イトトリ'ハ'ネ'カ'ケ'ト'タ'イ'シ'ク	(1)
36		106-97506	THREAD TENSION BRACKET, A	イトトリ'ハ'ネ'チ'ヨウ'セツ'イ'タ(A)	(1)
37		SS-4110615-SP	SCREW 11/64-40 L=6	ナ'ハ'コ'ネ'シ' 11/64-40 L=6	(1)
38		WP-0501016-SD	WASHER 5X10.5X1	ヒ'ラ'ザ'カ'ネ 5X10.5X1	(1)
39	05	B3121-352-000	TENSION SPRING	ウ'ヅ'ル-'ハ'ネ イトチヨウシ'ハ'ネ	(2)
40		226-18706	THREAD TAKE-UP SPRING A	イトトリ'ハ'ネ A	(1)
41		106-97605	THREAD TAKE-UP SPRING STUD	イトトリ'ハ'ネ'シ'ク	(1)
42		226-18201	TENSION RELEASE PIN, A	イトユルメピン(A)	(1)
43		SS-4120615-SP	SCREW 3/16-28 L=6	ナ'ハ'ネシ' 3/16-28 L=6	2

NOTE (注記)

01....TYPE A, F, S  
02....TYPE S  
03....TYPE G  
04....TYPE A  
05....TYPE F

A, F, S仕様  
S仕様  
G仕様  
A仕様  
F仕様

# 4. HOOK & HOOK DRIVING SHAFT COMPONENTS

釜・下軸関係

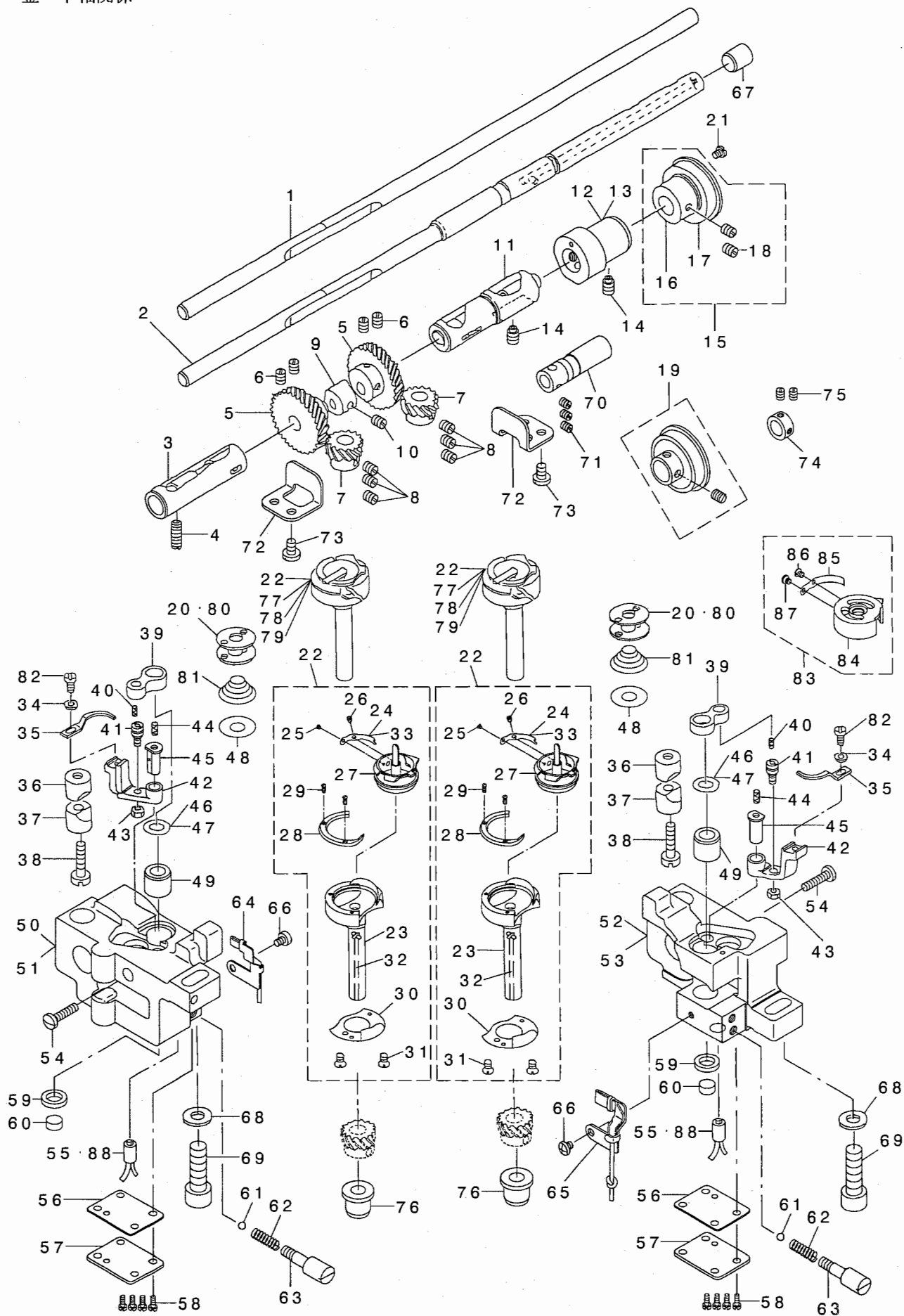



# 5. FEED MECHANISM COMPONENTS

送り関係

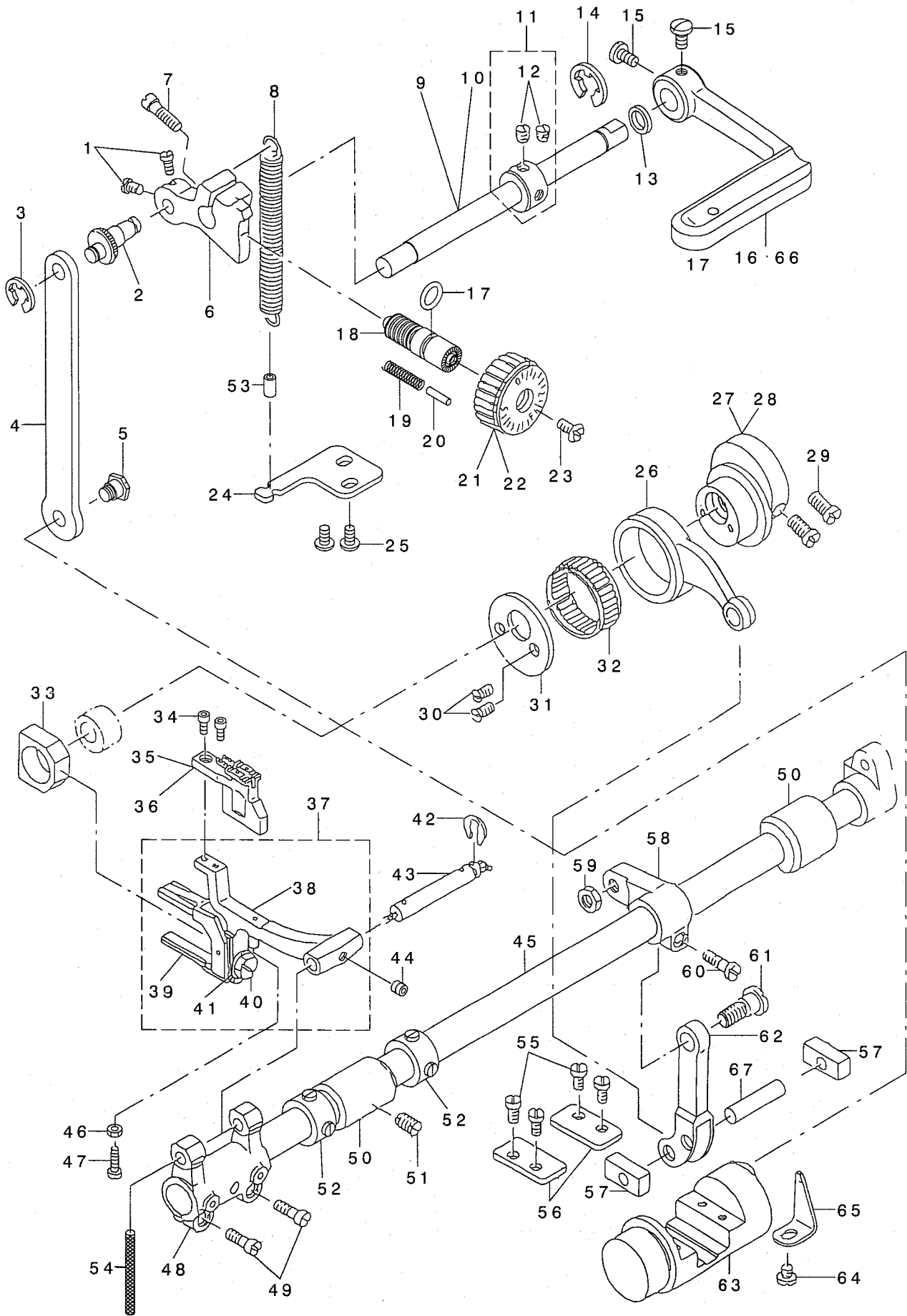

REF. NO	NOTE	PART NO.	DESCRIPTION	ヒソメイ	Qty
1		SS-6090670-TP	SCREW 9/64-40 L=6	ヒラネジ 9/64-40 L=6	2
2		226-10109	ROD PIN	オクリチヨウセツダ イビソ	1
3		RE-0500000-KO	E-RING	Eカ 外メウ 5	1
4		226-10208	FEED REGULATOR CONNECTING ROD	オクリチヨウセツロツト	1
5		SD-0800422-CP	HINGE SCREW D= 8 H= 4.2	ダソネジ D=8 H=4.2	1
6		226-10000	FEED REGULATOR	オクリチヨウセツダ イ	1
7	*	SS-7121410-TP	SCREW 3/16-28 L=14	マルヒラネジ 3/16-28 L=14	1
8		226-10307	FEED REGULATOR SPRING	オクリチヨウセツダ イハネ	1
9		226-10604	REVERSE FEED SHAFT	ジヤクオクリレハ -ジク(イトキリナシ)	1
10	01	226-52101	REVERSE FEED SHAFT	キヤクオクリレハ -ジク(イトキリツキ)	1
11		CS-102121A-SH	THRUST COLLAR ASM. D=10.2 W=12	スラストウケ D=10.2 W=12 クミ	1
12		SS-8660610-TP	SCREW 1/4-40 L=6	トメネジ 1/4-40 L=6	(2)
13		101-08009	OIL SEAL	キヤクオクリレハ -ジク オイルシール	1
14		RE-0900000-KO	E-RING 9	Eカ 外メウ 9	1
15		SS-7120910-SP	SCREW 3/16-28 L=9	マルヒラネジ 3/16-28 L=9	2
16		226-10505	REVERSE FEED CONTROL LEVER	キヤクオクリレハ -	1
17		RO-0922702-00	RUBBER RING	オリツク	1
18	*	229-11804	FEED REGULATOR SCREW	オクリチヨウセツネジ	1
19		229-12109	FEED REGULATOR PIN SPRING	オクリチヨウセツピンソハネ	1
20	*	229-12000	FEED REGULATOR PIN	オクリチヨウセツピン	1
21		229-11903	FEED DIAL	オクリダ イヤル	1
22	*06	229-40506	FEED DIAL	オクリダ イヤル	1
23		SS-6121860-SP	SCREW 3/16-28 L=18	ヒラネジ 3/16-28 L=18	1
24		226-10406	SPRING BRACKET	オクリチヨウセツダ イハネウケ	1
25		SS-4110815-SP	SCREW 11/64-40 L=8	ナハネジ 11/64-40 L=8	2
26		226-09200	FEED ROCK SHAFT CONNECTING ROD	スイハイオクリロツト	1
27	02	226-09002	FEED DRIVE ECCENTRIC CAM, B	スイハイオクリカム B	1
28	03	226-52002	FEED DRIVE ECCENTRIC CAM	スイハイオクリカム	1
29		SS-6661110-SP	SCREW 1/4-40 L=11	ヒラネジ 1/4-40 L=11	2
30		SS-7110710-SP	SCREW 11/64-40 L=7	マルヒラネジ 11/64-40 L=7	2
31		226-09101	CAM COVER	スイハイオクリカムカマ	1
32		B1636-581-B00	NEEDLE BEARING B	ニトールハアリツク B	1
33		B1610-512-000	FEED DRIVING SLIDE BLOCK	ジヨウキ オクリカクコマ	1
34		SS-6580752-TP	SCREW 1/8-40 L=7	ロツカクナツルト 1/8-40 L=6.3	2
35	04	226-30602	FEED DOG 1/4	オクリハ 1/4 (6.4MM)	1
36	05	102-38202	FEED DOG 1/4	イトキリオクリハ 2マル 1/4	1
37		226-09754	FEED BAR ASM.	オクリダ イ(クミ)	1
38		226-09705	FEED BAR	オクリダ イ	(1)
39		101-07902	FEED BAR FORK	オクリダ イフタマタ	(1)
40		SS-9151440-CP	SCREW 15/64-28 L=14	ロツカクナツルト 15/64-28 L=14	(1)
41		WP-0621016-SD	WASHER 6.2X13X1	ヒラザカネ 6.2X13X1	(1)
42		RE-0500711-KP	SNAP RING 5	ウカ 外メウ 5	1
43		B1604-012-000-A	FEED BAR SHAFT	オクリダ イジク	1
44		SM-8050502-TP	SCREW M5 L=5	トメネジ	1
45		226-09408	FEED ROCK SHAFT	スイハイオクリジク	1
46		NS-6080210-SP	NUT 1/8-44	ロツカクナツルト 1/8-44	1
47		SS-6081810-SP	SCREW 1/8-44 L=18.0	ヒラネジ 1/8-44 L=18	1
48		B1603-512-000	FEED ROCKER	オクリダ イウチ	1
49		SS-7111310-TP	SCREW 11/64-40 L=12.8	マルヒラネジ 11/64-40 L=12.8	2
50		101-06102	BUSHING	スイハイオクリジク マエメタル	2
51		SS-8151150-SP	SCREW 15/64-28 L=10.5	トメネジ 15/64-28 L=10.5	1
52		229-04155	MAIN SHAFT THRUST COLLAR ASM.	ウツシ クスラストウケ(クミ)	2
53		BT-0500300-EA	OIL TUBE	ウルタンチューブ	0.09
54		CQ-2520000-00	OIL WICK	ユツ	0.26
55		SS-7110910-SP	SCREW 11/64-40 L=8.5	マルヒラネジ 11/64-40 L=8.5	4
56		103-15505	PLATE	オクリチヨウセツダ イフタ	2
57		226-09606	FEED DRIVING ROCKER BLOCK, S	オクリチヨウセツダ イカクコマ S	2
58		226-09309	FEED ROCKER SHAFT CRANK	スイハイオクリウチ	1
59		NS-6680320-SP	NUT 9/32-28	ロツカクナツルト 9/32-28	1
60		SS-6121610-TP	SCREW 3/16-28 L=15.5	ヒラネジ 3/16-28 L=15.5	1
61		SD-0900701-TP	HINGE SCREW D= 9 H= 7	ダソネジ D=9 H=7	1
62		103-15208	FEED ROCK CONNECTING ROD	スイハイオクリ レンクカク	1
63		103-15455	FEED DRIVING ROCKER ASM.	オクリチヨウセツダ イクミ	1
64		SS-7110510-SP	SCREW 11/64-40 L=5	マルヒラネジ 11/64-40 L=5	1
65		B1633-470-000	STOPPER PLATE	オクリチヨウセツダ イウケイタ	1
66	06	226-10901	REVERSE FEED CONTROL LEVER, F	キヤクオクリレハ -F	1
67		B1653-470-000	PIN	カクコマピン	1
NOTE (注記)			01... FOR LH-3128-7-WB, -0B	LH-3128-7-WB, -0B用	
			02... FOR LH-3128	LH-3128用	
			03... FOR LH-3128-7	LH-3128-7用	
			04... EXCHANGING GAUGE PARTS FOR LH-3128 (SEE P.27~33)	LH-3128用交換ゲージ部品 (27~33ページご参照下さい。)	
			05... EXCHANGING GAUGE PARTS FOR LH-3128-7(SEE P.27~33)	LH-3128-7用交換ゲージ部品 (27~33ページご参照下さい。)	
			06... FOR LH-3128, STITCH SPEC. F	LH-3128, F仕様用	

# 6. PRESSER BAR & TENSION RELEASE COMPONENTS

押さえ棒・糸ゆるめ関係

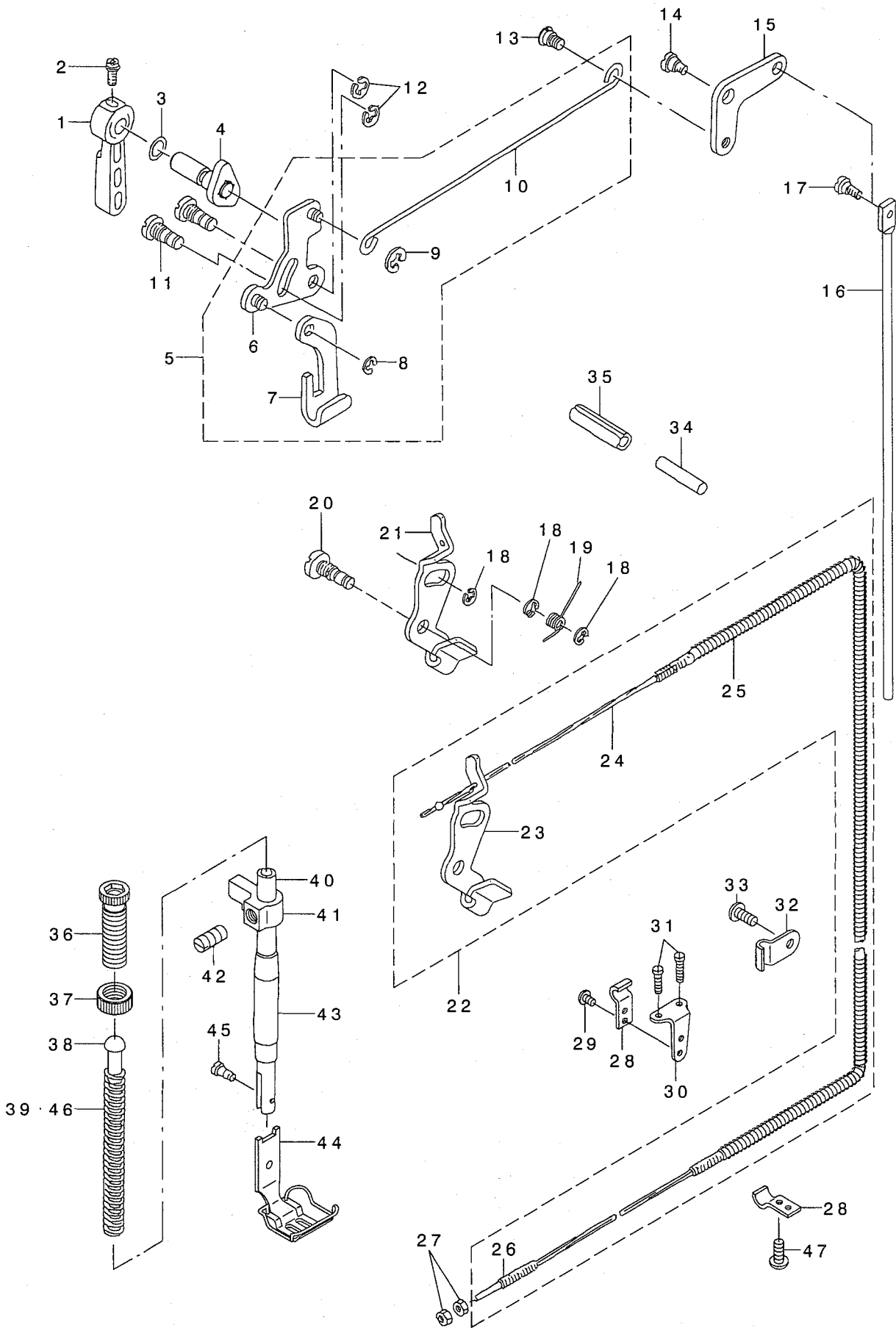



REF. NO	NOTE	PART NO.	DESCRIPTION	ヒソメイ	Qty
1	*	229-07802	HAND LIFTER	オサエアケレハ-	1
2		B1521-555-000	SCREW	オサエアケレハ-トメネジ	1
3		RO-0371801-00	RUBBER RING	オリク	1
4		229-08552	HAND LIFTER CAM ASM.	オサエアケカム(クミ)	1
5		226-08152	LIFTING LEVER ROD ASM.	ヒサアケヨコホウ(クミ)	1
6		110-06350	HAND LIFTER LINK	ヒキアケリンククミ	(1)
7		110-06202	LIFTING LEVER	ヒキアケイタ	(1)
8		110-07309	E-RING	ヒサアケリンクEリンク	(1)
9		RE-0500000-KO	E-RING	Eカタトメワ5	(1)
10		226-08103	LIFTING LEVER CONNECTING ROD	ヒサアケヨコホウ	(1)
11		110-06509	LINK SHAFT	ヒキアケリンクシャフト	2
12		RE-0500000-KO	E-RING	Eカタトメワ5	2
13	*	229-08909	HINGE SCREW	ヒサアケヨコホウウタネネジ	1
14		SD-0720332-SP	HINGE SCREW D= 7.24 H= 3.3	タネネジ D=7.24 H=3.3	1
15		229-08800	KNEE LIFTER LINK	ヒサアケリンク	1
16		101-25201	CONNECTING ROD, VERTICAL	ヒサアケレンゲツボ	1
17		SD-0600322-SD	HINGE SCREW D=6 H=3.2	タネネジ D=6 H=3.2	1
18		RE-0500000-KO	E-RING	Eカタトメワ5	3
19	*	229-20201	RETURN SPRING	イトユルメイトモトシハネ	1
20		110-18108	TENSION RELEASE SHAFT	イトユルメイトシャフト	1
21	01	226-17104	TENSION RELEASE PLATE	サラユルメイト	1
22	02	226-54958	TENSION RELEASE PLATE ASM.	サラユルメイト(クミ)	1
23		226-17104	TENSION RELEASE PLATE	サラユルメイト	(1)
24		113-94509	WIRE CABLE	ワイヤケーブル(ケツコウ)	(1)
25		226-54909	WIRE TUBE	ワイヤチューブ	(1)
26		D3159-555-B00	SET SCREW	ワイヤセットネジ	(1)
27	02	NS-6620310-SP	NUT 3/16-32	ロツカクナツト 3/16-32	2
28	02	D3164-555-B00	OUTER PRESSER PLATE	アウターオサエ	2
29	02	SS-4110715-SP	SCREW 11/64-40 L=7	ナハネジ 11/64-40 L=7	1
30	02	D3163-555-B00-A	FLEXIBLE TUBE SUPPORT PLATE	フレキシブルトリツケダ	1
31	02	SS-4111215-SP	SCREW 11/64-40 L=12	ナハネジ 11/64-40 L=12	2
32	02	226-20801	PIPE HOLDER	キョウユクンオサエ	1
33	02	SS-4111015-SP	SCREW 11/64-40 L=10	ナハネジ 11/64-40 L=10	1
34		226-17005	PUSH BAR	サラユルメイトウ	1
35		PS-0600502-KP	SPRING PIN	スプリングピン	1
36	*	229-07505	PRESSER SPRING REGULATOR	オサエチヨウセツネジ	1
37	*	229-07604	PRESSER SPRING REGULATOR NUT	オサエチヨウセツネジナツト	1
38		229-07703	PRESSER GUIDE BAR	オサエアンナイホウ	1
39		B1505-227-T00-A	PRESSER SPRING T	オサエチヨウセツハネ	1
40		B1501-581-000	PRESSER BAR	オサエホ	1
41	*	400-17058	PRESSER BAR HOLDER	オサエホウタキ	1
42		SS-8660810-TP	SCREW 1/4-40 L=8	トメネジ 1/4-40 L=8	1
43		229-07109	PRESSER BAR BUSHING, LOWER	オサエホウツタメタル	1
44	03	101-52957	PRESSER FOOT ASM. 1/4"	オサエ(2.0) 1/4クミ	1
45		SS-7090910-TP	SCREW 9/64-40 L= 8.5	マルヒラネジ 9/64-40 L=8.5	1
46	04	226-08400	SPRING, F	オサエチヨウセツハネF	1
47		SS-4110515-SP	SCREW 11/64-40 L=5	ナハネジ 11/64-40 L=5	1
		NOTE (注記)	01....FOR LH-3128	LH-3128用	
			02....FOR LH-3128-7	LH-3128-7用	
			03....EXCHANGING GAUGE PARTS (SEE P.27~33)	交換ゲージ部品 (27~33ページご参照下さい。)	
			04....FOR LH-3128,TYPE F	LH-3128,F仕様用	

7. THREAD TRIMMER MECHANISM COMPONENTS (FOR LH-3128-7)

糸切り装置関係 (LH-3128-7用)

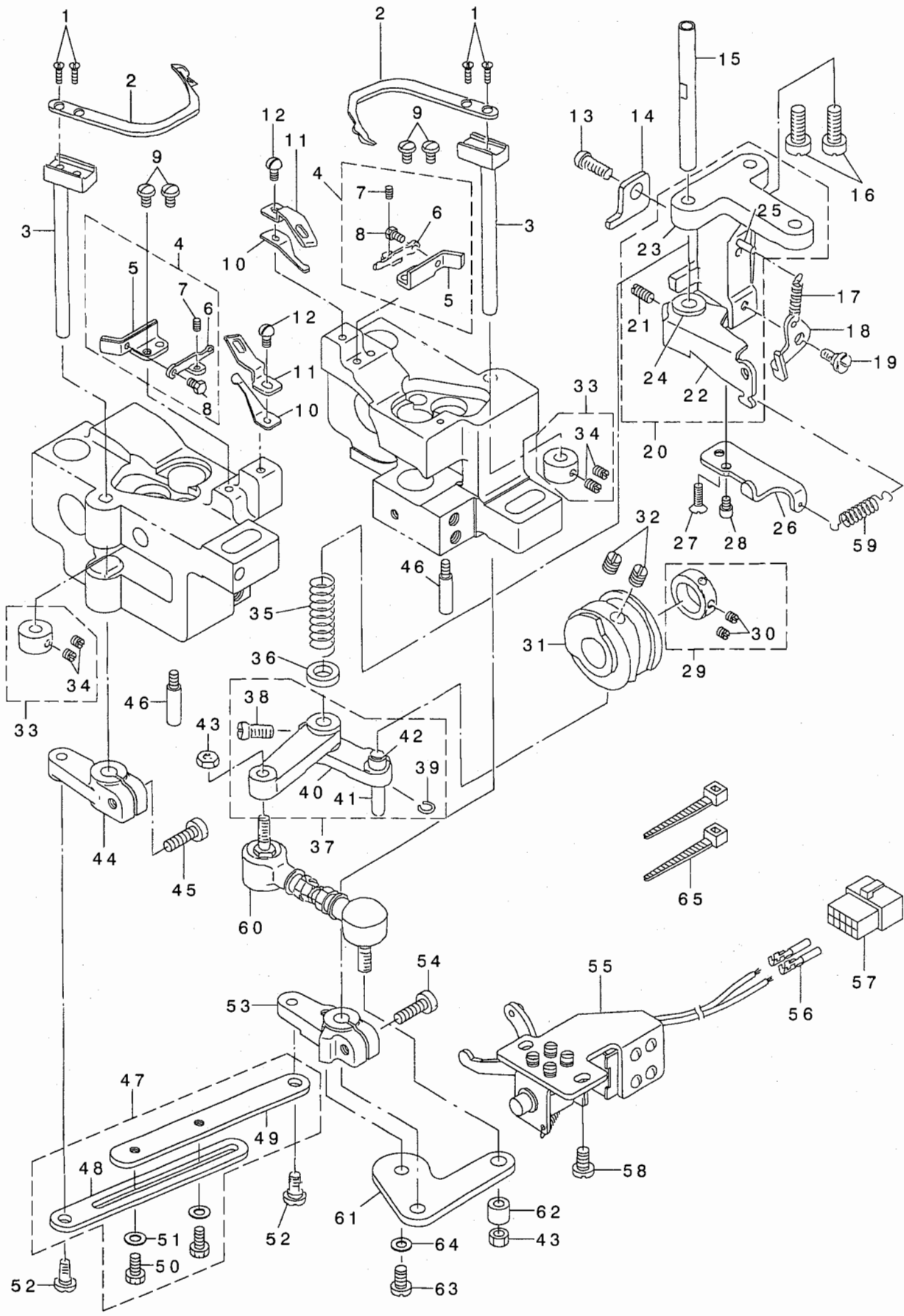

REF. NO	NOTE	PART NO.	DESCRIPTION	ヒョウメイ	Qty
1		SS-2080810-SP	SCREW 1/8-44 L=7.5	マルサラネジ 1/8-44 L=7.5	4
2		102-11605	MOVING KNIFE	トウメス	2
3		101-16051	MOVING KNIFE SHAFT ASM.	トウメスツククミ	2
4		226-54255	MOVING KNIFE SUPPORT ASM.	トウメスササエ(クミ)	2
5		226-54206	MOVING KNIFE SUPPORT PLATE	トウメスササエ	(2)
6		102-11407	THREAD PRESSER ADJUSTING PLATE	イトオサエ チヨウセツカナク	(2)
7		SS-8080610-SP	SCREW 1/8-44 L=5.5	トメネジ 1/8-44 L=5.5	(2)
8		SS-9080410-SP	SCREW 1/8-44 L=4.3	ロツカクホ ルト 1/8-44 L=4.3	(2)
9		SS-5090610-SP	SCREW 9/64-40 L=6	トラスネジ 9/64-40 L=6	4
10		226-55401	THREAD PRESSER	イトオサエ	2
11		226-55302	COUNTER KNIFE	コテイメス	2
12		SS-7090710-SP	SCREW 9/64-40 L= 6.8	マルヒラネジ 9/64-40 L=6.8	2
13		SS-6121212-TP	SCREW 3/16-28 L=12.0	ロツカクアナホ ルト 3/16-28 L=12	1
14		226-54800	STOPPER, A	ジ ユウト ウツカ イト イタ	1
15		101-16804	SHAFT	カムジ ユート -ツツク	1
16		SS-7151610-SP	SCREW 15/64-28 L=16	マルヒラネジ 15/64-28 L=16	2
17		B3418-180-000	SPRING	サト -レハ - ハネ	1
18		101-17208	TENSION DISC RELEASE PLATE	サラウカシタ	1
19		SD-0600271-SP	HINGE SCREW D= 6 H= 2.7	タ ヲネジ D=6 H=2.7	1
20		226-55153	LINK INSTALLING BASE ASM.	ジ ユウト ウツトリツケタ イ(ケツコウ)	1
21		SS-8111010-TP	SCREW 11/64-40 L=9.5	トメネジ 11/64-40 L=9.5	(1)
22		226-55104	TENSION DISC RELEASE ARM	サラウカシウチ	(1)
23		101-16606	LINK INSTALLING BASE	ジ ユート -ツ トリツケタ イ	(1)
24		101-17109	BUSHING	サラウカシウチ メタル	(1)
25		PS-0300201-KP	SPRING PIN 3.0X20	スプリング ピン 3.0X20	(1)
26	*	400-12461	STOPPER PLATE	ジ ユウト ウツ ストップ -イタ	1
27		SS-2110920-TP	SCREW 11/64-40 L=8.5	マルサラネジ 11/64-40 L=8.5	1
28	*	SS-6111052-TP	SCREW	ロツカクアナホ ルト	1
29		CS-1470710-SH	THRUST COLLAR ASM. D=14.72 W=7	スラストウケ D=14.72 W=7 クミ	1
30		SS-8110410-TP	SCREW 11/64-40 L= 3.5	トメネジ 11/64-40 L=3.5	(2)
31		226-54107	THREAD TRIMMER CAM	イトキリカム	1
32		SS-8660810-TP	SCREW 1/4-40 L=8	トメネジ 1/4-40 L=8	2
33		CS-070081B-SH	THRUST COLLAR ASM. D=7 W=8	スラストウケ D=7 W=8 クミ	2
34		SS-8110510-SP	SCREW 11/64-40 L=5	トメネジ 11/64-40 L=5	(4)
35		101-16903	SPRING	ジ ユート -ツツク ハネ	1
36		WP-0753016-SZ	WASHER 7.5X16.0X3.0	ヒラサ カネ 7.5X16X3	1
37		101-16754	CAM INSTALLING LINK ASM.	カムジ ユート -ツ クミ	1
38		SS-6151220-SP	SCREW 15/64-28 L=11.5	ヒラネジ 15/64-28 L=11.5	(1)
39		D2430-555-B00	SNAP RING	カムローラ ジク リツク	(1)
40		101-16705	CAM INSTALLING LINK	カムジ ユート -ツ	(1)
41		D2428-555-B00-A	CAM ROLLER SHAFT	カムローラ ジク	(1)
42		D2427-555-B00-B	CAM ROLLER	カムローラ	(1)
43		NM-6050001-SP	NUT M5	ロツカクナツト M5X0.8 1ツ	2
44		226-54404	DRIVING ARM, LEFT	ユウト ウウチ (ヒタリ)	1
45		SS-6121610-TP	SCREW 3/16-28 L=15.5	ヒラネジ 3/16-28 L=15.5	1
46		B1515-051-000	HAND LIFTER PIN	オサエアケ ジク	2
47		226-54552	CONNECTING LINK ASM.	レンカクリンク(クミ)	1
48		226-54503	CONNECTING LINK, A	レンカクリンク A	(1)
49		226-54602	CONNECTING LINK, B	レンカクリンク B	(1)
50		SS-9111010-SP	SCREW 11/64-40 L=9.5	ロツカクホ ルト 11/64-40 L=9.5	(2)
51		WP-0501016-SD	WASHER 5X10.5X1	ヒラサ カネ 5X10.5X1	(2)
52		SD-0650305-TP	HINGE SCREW D= 6.5 H= 3	タ ヲネジ D=6.5 H=3	2
53		226-54305	DRIVING ARM, RIGHT	ユウト ウウチ (ミキ)	1
54		SS-6121610-TP	SCREW 3/16-28 L=15.5	ヒラネジ 3/16-28 L=15.5	1
55		101-17851	SOLENOID ASM.	ジ ユート -ツオシイタ クミ	1
56		HK-0346400-0B	PIN CONTACT	ピンコンタクト	2
57		HK-0346101-40	HOUSING 14P	ハウジング 14P	1
58		SS-6151040-SP	SCREW 15/64-28 L=10	ヒラネジ 15/64-28 L=10	2
59		B3041-980-000	SPRING	オサエアケ レハ - カシハネ	1
60		226-55005	JOINT ROD	ジ ョイントロッド	1
61		226-54008	DRIVING ARM PLATE	ユウト ウウチ イタ	1
62		B3417-051-000	REAR LIFTING BAR ROLLER	ウシロ ツリホ - コロ	1
63		SS-6120940-SP	SCREW 3/16-28 L=9	ヒラネジ 3/16-28 L=9	1
64		WP-0501016-SD	WASHER 5X10.5X1	ヒラサ カネ 5X10.5X1	1
65		EA-9500B01-00	CABLE BAND	ソクセンバンド	2

8. AUTOMATIC REVERSE FEED MECHANISM COMPONENTS (FOR LH-3128-7)

自動逆送り関係 (LH-3128-7用)

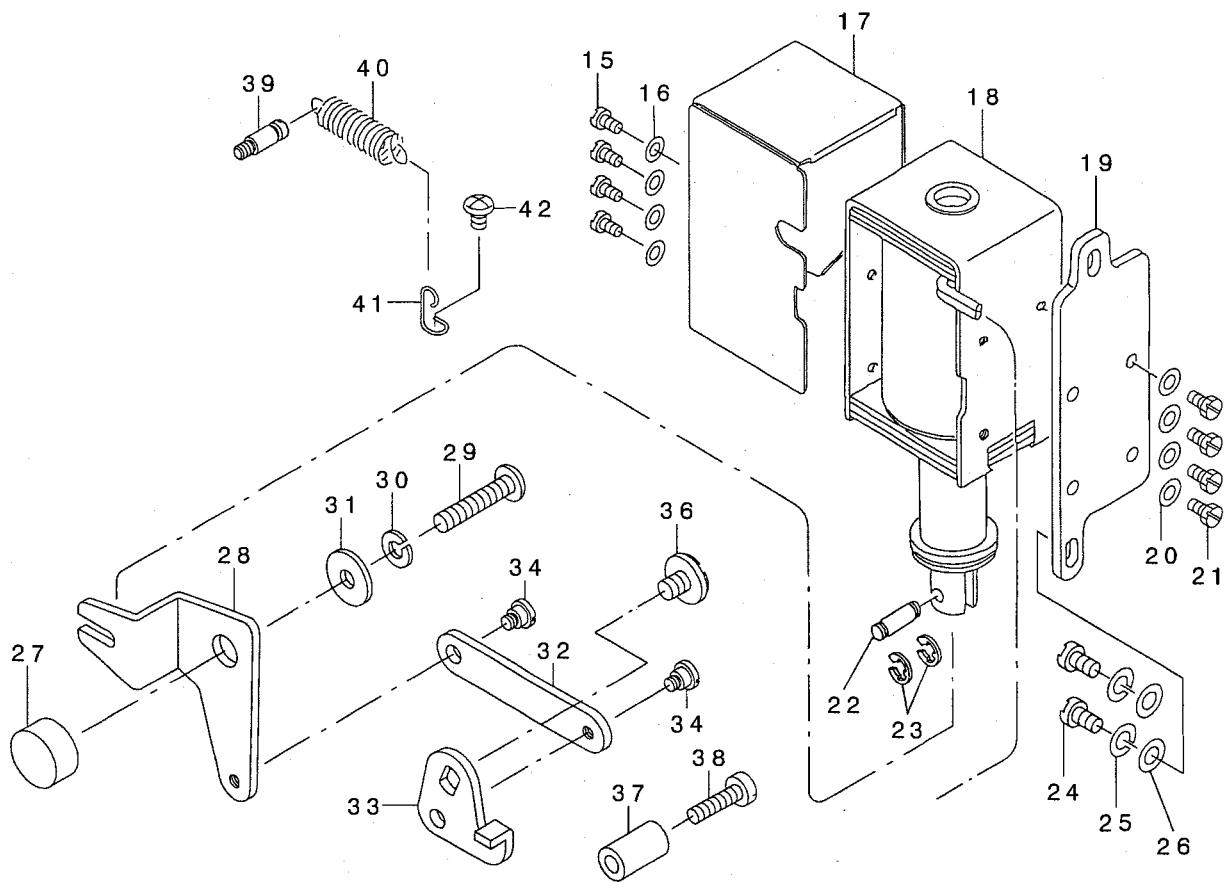
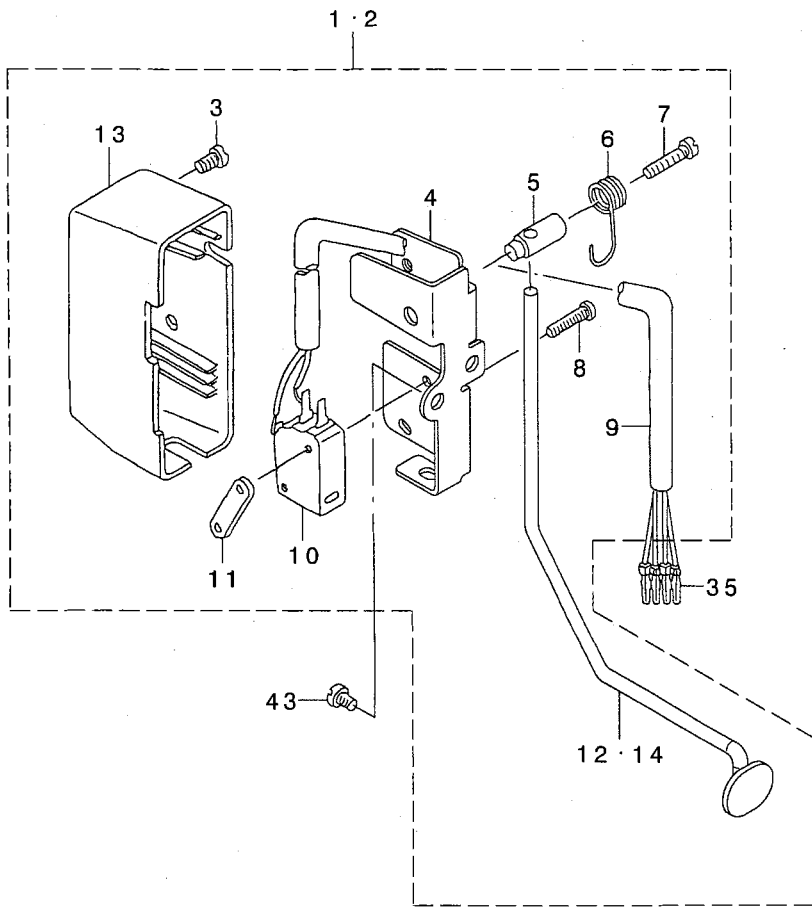

REF. NO	NOTE	PART NO.	DESCRIPTION	ヒョウメイ	Qty
1		226-56557	REVERSE FEED SWITCH ASM.	キヤクオクリスイッチ(クミ)	1
2	01	226-56953	BACKWARD FEED SWITCH ASM., F	キヤクオクリスイッチF(クミ)	1
3		SM-4040655-SP	SCREW M4 L=6	ナハコネジ M4 L=6	(1)
4		226-56508	REVERSE FEED SWITCH BASE	シヤクオクリスイッチタ イ	(1)
5		111-02100	REVERSE FEED SWITCH SHAFT	キヤクオクリ スイッチシク	(1)
6		111-02209	REVERSE FEED SWITCH SPRING	キヤクオクリ スイッチハネ	(1)
7		SM-4041655-SP	SCREW M4 L=16	ナハネジ	(1)
8		SM-4031501-SC	SCREW M3 L=15	ナハコネジ M3 L=15	(2)
9		HW-5000700-00	2-CORE CABTYRE CORD	2芯 キヤブ タイヤコト	(1.4)
10		HA-0019000-00	MICROSWITCH	マイクロスイッチ	(1)
11		111-02308	MICRO SWITCH PLATE	マイクロスイッチ イタ	(1)
12		226-56607	REVERSE FEED SWITCH LEVER	シヤクオクリスイッチレハ	(1)
13		110-72501	REVERSE FEED SWITCH COVER	キヤクオクリ スイッチカハ	(1)
14	01	226-56904	SWITCH LEVER, F	キヤクオクリスイッチレハ -F	(1)
15		SS-7110710-SP	SCREW 11/64-40 L=7	マルヒラネジ 11/64-40 L=7	4
16		WP-0501016-SD	WASHER 5X10.5X1	ヒラサガネ 5X10.5X1	4
17		101-61305	SOLENOID COVER	マグ ネットカハ	1
18		101-19105	REVERSE FEED SOLENOID, AC24V	キヤクオクリマグ ネット 24V	1
19		101-19204	SOLENOID INSTALLING PLATE	マグ ネットトリツクダ イ	1
20		WP-0501016-SD	WASHER 5X10.5X1	ヒラサガネ 5X10.5X1	4
21		SS-9111010-SP	SCREW 11/64-40 L=9.5	ロツカクホルト 11/64-40 L=9.5	4
22		D2464-555-B00	LINK DRIVING MAGNET PIN	マグ ネット リンクピン	1
23		RE-0400000-KO	E-RING 4	Eガ タトメワ 4	2
24		SS-7151210-SP	SCREW 15/64-28 L=12	マルヒラネジ 15/64-28 L=12	2
25		WS-0631510-KP	SPRING WASHER	ハネサガネ	2
26		WP-0621016-SD	WASHER 6.2X13X1	ヒラサガネ 6.2X13X1	2
27		226-56409	LINK FULCULUM	Lガ タリソクサテン	1
28		226-56300	REVERSE FEED LINK, L	シヤクオクリLガ タリソク	1
29		SS-4153015-SP	PAN-SCREW 15/64-28 L=30	ナハネジ 15/64-28 L=30	1
30		WS-0610002-KP	SPRING WASHER	ハネサガネ	1
31		WP-0612056-SD	WASHER 6.1X18.5X2	ヒラサガネ 6.1X18.5X2	1
32		226-56201	REVERSE FEED LINK, (2)	シヤクオクリリンク(2)	1
33		226-56102	REVERSE FEED LINK, (1)	キヤクオクリリンク(1)	1
34		SD-0640321-SP	HINGE SCREW D= 6.35 H= 3.2	タソネジ D=6.35 H=3.2	2
35		HK-0346400-OB	PIN CONTACT	ピンコンタクト	4
36		SS-7120760-SP	SCREW 3/16-28 L= 7.0	マルヒラネジ 3/16-28 L=7	1
37	*	229-52501	BACK LEVER STOPPER	ハツクレハ -ストツハ-	1
38		SS-6121840-SP	SCREW 3/16-28 L=18	ヒラネジ 3/16-28 L=18	1
39	*	262-26407	TENSION SPRING HOOK	ハネカケ	1
40	*	262-26209	SPRING	イトキリホジ ヨカムモト シハネ	1
41		226-56003	SPRING SUSPENSION	レハ -ハネカケ	1
42		SS-4120615-SP	SCREW 3/16-28 L=6	ナハネジ 3/16-28 L=6	1
43		SS-4120615-SP	SCREW 3/16-28 L=6	ナハネジ 3/16-28 L=6	2

NOTE (注記) 01...FOR LH-3128F-0B

LH-3128F-0B用

9. WIPER MECHANISM COMPONENTS (FOR LH-3128-7)

ワイパー装置関係 (LH-3128-7用)

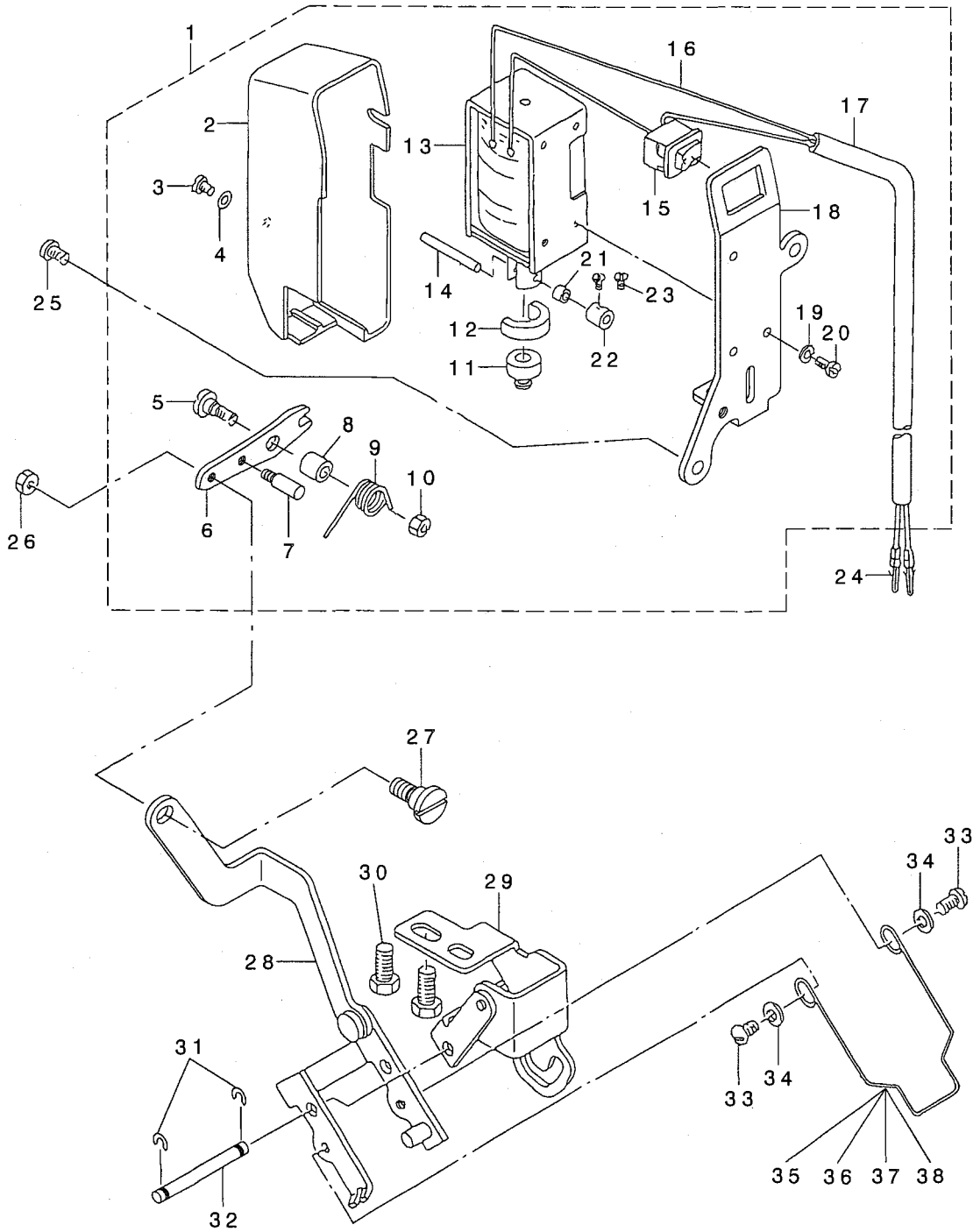

REF. NO	NOTE	PART NO.	DESCRIPTION	ヒソメイ	Qty
1		226-57159	WIPER SOLENOID ASM.	ワイパ°-ソレノイト° (クミ)	1
2		110-72709	WIPER COVER	ワイパ°-カハ°-	(1)
3		SM-4030601-SN	SCREW M3 X 6	ナハ°コネシ° M3X0.5 L=6	(1)
4		WP-0320501-SC	WASHER M3	ヒラサ°ガ°ネ 3.2X7X0.5	(1)
5		SD-0650321-TP	HINGE SCREW D=6.5 H=3.2	タ°ソネシ° D=6.5 H=3.2	(1)
6		226-57209	WIPER LINK, A	ワイパ°-リンク A	(1)
7		B2024-771-000	SUSPENSION SCREW	ウワイトキリ ハ°ネカケ	(1)
8		111-10707	WIPER HINGE SCREW COLLAR	ワイパ° タ°ソネシ° カラ°	(1)
9		226-57308	WIPER SPRING	ワイパ°-ハ°ネ	(1)
10		NS-6110310-SP	NUT 11/64-40	ロツカクナツト 11/64-40	(1)
11		111-10400	WIPER RUBBER A	ワイパ°ゴ°ム A	(1)
12		111-10509	WIPER RUBBER B	ワイパ°ゴ°ム B	(1)
13		111-10301	WIPER SOLENOID	ワイパ° ソレノイト°	(1)
14		111-11705	WIPER SOLENOID PIN	ワイパ°-ソレノイト° シ°ク	(1)
15		HA-0005900-00	POWER SWITCH	デ°ンケ°ンスイツチ	(1)
16		HW-2003900-00	ELECTRIC WIRE	ヒ°ニ°ルデ°ンセン 17-0.16 シロ	(0.1)
17		HW-5000700-00	2-CORE CABTYRE CORD	2シソ キヤブ°タイヤコト°	(1.4)
18		226-57100	WIPER SOLENOID BASE	ワイパ°-ソレノイト°ト°タイ	(1)
19		WS-0310002-KN	SPRING WASHER M3	ハ°ネサ°ガ°ネ 3.1X5.9X0.7	(3)
20		SM-4030601-SN	SCREW M3 X 6	ナハ°コネシ° M3X0.5 L=6	(3)
21		111-11804	WIPER LINK COLLAR	ワイパ°-リンクカラ°	(1)
22		CS-0300711-SP	THRUST COLLAR	スラストウケ	(1)
23		SS-6080320-SP	SCREW 1/8-44 L= 2.5	ヒラネシ° 1/8-44 L=2.5	(2)
24		HK-0346400-0B	PIN CONTACT	ヒ°ソコンタクト	2
25		SS-4120615-SP	SCREW 3/16-28 L=6	ナハ°ネシ° 3/16-28 L=6	1
26		NS-6090310-SP	NUT 9/64-40	ロツカクナツト 9/64-40	1
27		SD-0500301-SP	HINGE SCREW D= 5 H= 3	タ°ソネシ° D=5 H=3	1
28		226-57050	WIPER LINK ASM., 2	ワイパ°-リンク(2) (クミ)	1
29		102-08551	WIPER BASE ASM.	ワイパ°-ト°タイクミ	1
30		SS-9111010-SP	SCREW 11/64-40 L=9.5	ロツカクホルト 11/64-40 L=9.5	2
31		RE-0320000-KO	E-RING 3.2	Eカ°タトメワ 3.2	2
32		102-08700	WIPER LINK SHAFT	ワイパ°-リンクシ°ク	1
33		SS-3090520-SP	SCREW 9/64-40 L=4.5	マルネシ° 9/64-40 L=4.5	2
34		WP-0371016-SD	WASHER 3.7X8X1	ヒラサ°ガ°ネ 3.7X8X1	2
35	01	102-09203	WIPER 3/32"-3/8"	ワイパ°-	1
36	01	102-09500	WIPER	ワイパ°-	1
37	01	102-09807	WIPER	ワイパ°-	1
38	01	102-09906	WIPER	ワイパ°-	1

NOTE (注記)

01....SELECTIVE PARTS

選択部品

# 10. LUBRICATION COMPONENTS

給油関係

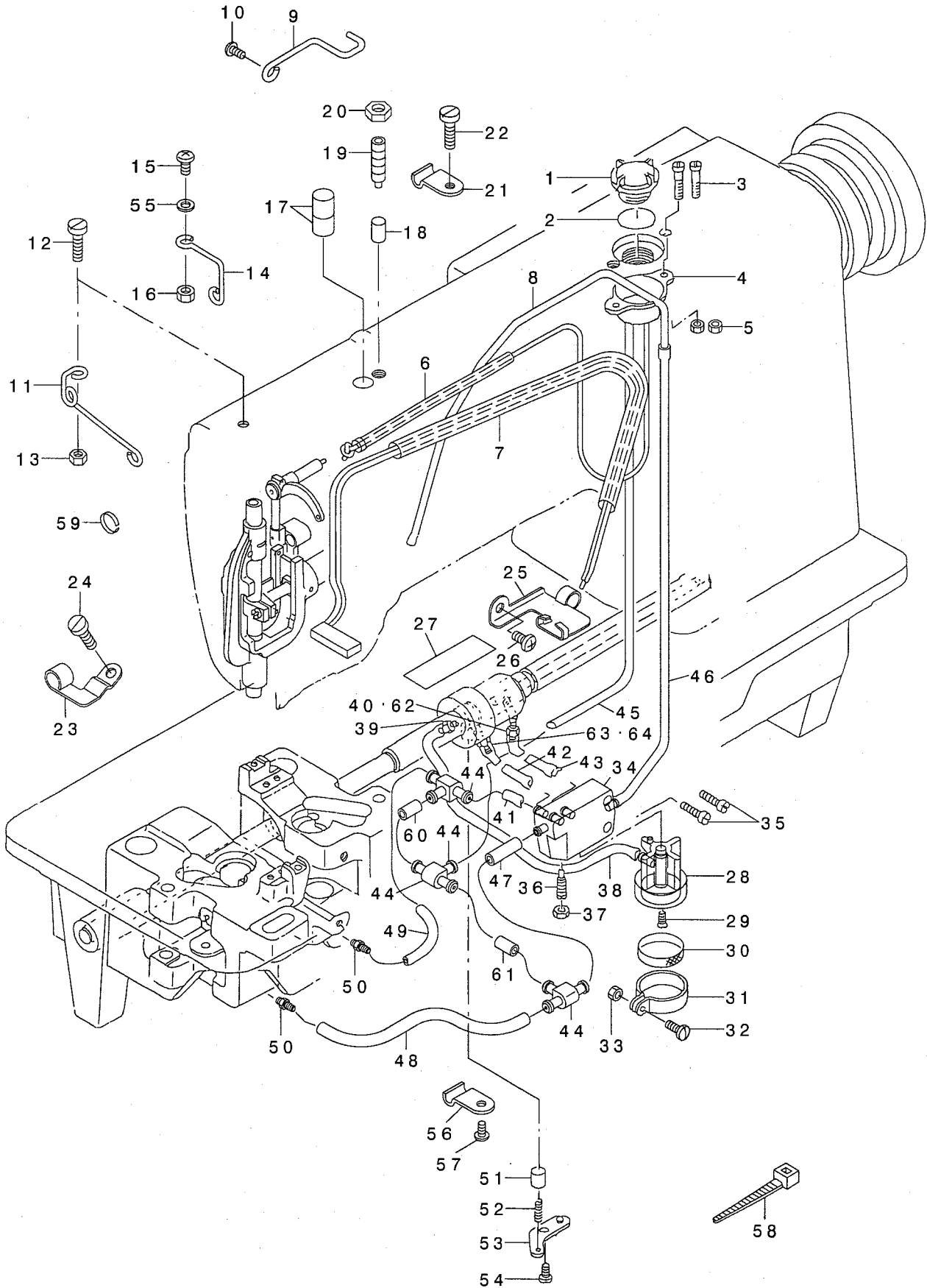



REF. NO	NOTE	PART NO.	DESCRIPTION	品名	Qty
1	*	229-24708	OIL SIGHT WINDOW	アブ ラマト	1
2		RO-1952401-00	RUBBER RING	0リング	1
3		SS-4111815-SP	SCREW 11/64 L=18	ナハ ネジ 11/64-40 L=18	2
4		102-16703	OIL TANK	オイルタンク	1
5		NS-6110310-SN	NUT 11/64-40	ロツカクナツト 11/64-40	2
6		226-20355	OIL PIPE ASM.	メンブ キュウコハ イフ (クミ)	1
7		226-20454	FELT ASM.	カンリユウフエルト(クミ)	1
8		226-20702	OIL TUBE	キュウコカン	1
9		226-20108	PIPE HOLDER, B	カンリユウハ イフ オサエ B	1
10		SS-4110715-SP	SCREW 11/64-40 L=7	ナハ ネジ 11/64-40 L=7	1
11		226-19209	OIL WICK GUIDE	メンブ ヨシシカ イト	1
12	*	SS-6121610-TP	SCREW 3/16-28 L=15.5	ヒラネジ 3/16-28 L=15.5	1
13		NS-6120310-SP	NUT 3/16-28	ロツカクナツト 3/16-28	1
14		226-20504	OIL WICK HOLDER	メンブ キュウコシヨササエ	1
15		SS-4111215-SP	SCREW 11/64-40 L=12	ナハ ネジ 11/64-40 L=12	1
16		NS-6110420-SP	NUT 11/64-40	ロツカクナツト 11/64-40	1
17		B3517-009-000	OIL FELT REAR	コ-ブ アブ ラダ メ フェルト	2
18		226-19415	OIL ADJUSTING SHAFT	メンブ ユリヨウチヨウセツク	1
19		SS-8701782-TP	SCREW 5/16-24 L=17.0	トメネジ 5/16-24 L=17	1
20		NS-6700420-SP	NUT 5/16-24	ロツカクナツト 5/16-24	1
21		226-20801	PIPE HOLDER	キュウコカンオサエ	1
22		SS-6111610-SP	SCREW 11/64-40 L=16	ヒラネジ 11/64-40 L=16	1
23	*	400-12577	PIPE HOLDER	メンブ カンリユウハ イフ オサエ	1
24		SS-4110615-SP	SCREW 11/64-40 L=6	ナハ コネジ 11/64-40 L=6	1
25		226-19803	VILENE HOLDER	カンリユウハ イロンササエ	1
26		SS-4110715-SP	SCREW 11/64-40 L=7	ナハ ネジ 11/64-40 L=7	1
27		226-19605	VILENE	カンリユウハ イロン	1
28		226-19001	SUCTION	キュウコク チ	1
29		SS-2110930-SP	SCREW 11/64-40 L=8.7	マルサラネジ 11/64-40 L=8.75	1
30		B1851-512-000	FILTER SCREEN	キュ-ユク チ アミ	1
31		B1850-512-000	BUSHING HOLDER	キュ-ユク チ カナク	1
32		SS-7090910-SP	SCREW 9/64-40 L= 8.5	マルヒラネジ 9/64-40 L=8.5	1
33		NS-6090310-SP	NUT 9/64-40	ロツカクナツト 9/64-40	1
34		106-23403	BASE	アブ ラフ ンハ イダ イ	1
35		SS-6111610-SP	SCREW 11/64-40 L=16	ヒラネジ 11/64-40 L=16	2
36		B1834-512-000-A	OIL ADJUSTING SCREW	ユリヨ- チヨ-セツネジ	1
37		NS-6110310-SP	NUT 11/64-40	ロツカクナツト 11/64-40	1
38		236-30007	TUBE	チューブ	0.12
39		SQ-1150451-MZ	CONNECTING SCREW	チューブ レンケツネジ	1
40	01	SQ-1110401-MZ	CONNECTING SCREW	チューブ レンケツネジ	1
41		236-30007	TUBE	チューブ	0.02
42		236-30007	TUBE	チューブ	0.08
43		236-30007	TUBE	チューブ	0.09
44		137-65607	OIL CONNEC. ARM	キュウコ レンケツウデ	3
45		236-30007	TUBE	チューブ	0.51
46		236-30007	TUBE	チューブ	0.4
47		236-30007	TUBE	チューブ	0.05
48		236-30007	TUBE	チューブ	0.21
49		236-30007	TUBE	チューブ	0.15
50		SQ-1110401-MZ	CONNECTING SCREW	チューブ レンケツネジ	2
51		B3534-155-000	PLUNGER	プ ランジ ヤ	1
52		B1214-038-000	PLUNGER SPRING	プ ランジ ヤ オサエハ ネ	1
53		B3524-552-000	PLUNGER THRUST PLATE	プ ランジ ヤ オサエカナク	1
54		SS-4110815-SP	SCREW 11/64-40 L=8	ナハ ネジ 11/64-40 L=8	1
55		B3534-012-000	GASKET	ハ ツキン	1
56		B3538-112-000	OIL RETURN TUBE HOLDER	カンリユウ ハ イフ オサエ	1
57		SS-4110815-SP	SCREW 11/64-40 L=8	ナハ ネジ 11/64-40 L=8	1
58		EA-9500B01-00	CABLE BAND	ソクセンハ ント	3
59		B1414-512-000	OIL WICK RETAINER	ハリホ- ユシシ トメカ ネ	1
60		236-30007	TUBE	チューブ	0.01
61		236-30007	TUBE	チューブ	0.01
62	02	226-19704	OILING JOINT	キュウコツキ テ	1
63	01	226-19704	OILING JOINT	キュウコツキ テ	1
64	02	SQ-1110401-MZ	CONNECTING SCREW	チューブ レンケツネジ	1
		NOTE (注記)	01.... FOR LH-3128-7	LH-3128-7用	
			02.... FOR LH-3128	LH-3128用	

# 11. BELT COVER & BOBBIN WINDER COMPONENTS

ベルトカバー・糸巻き装置関係

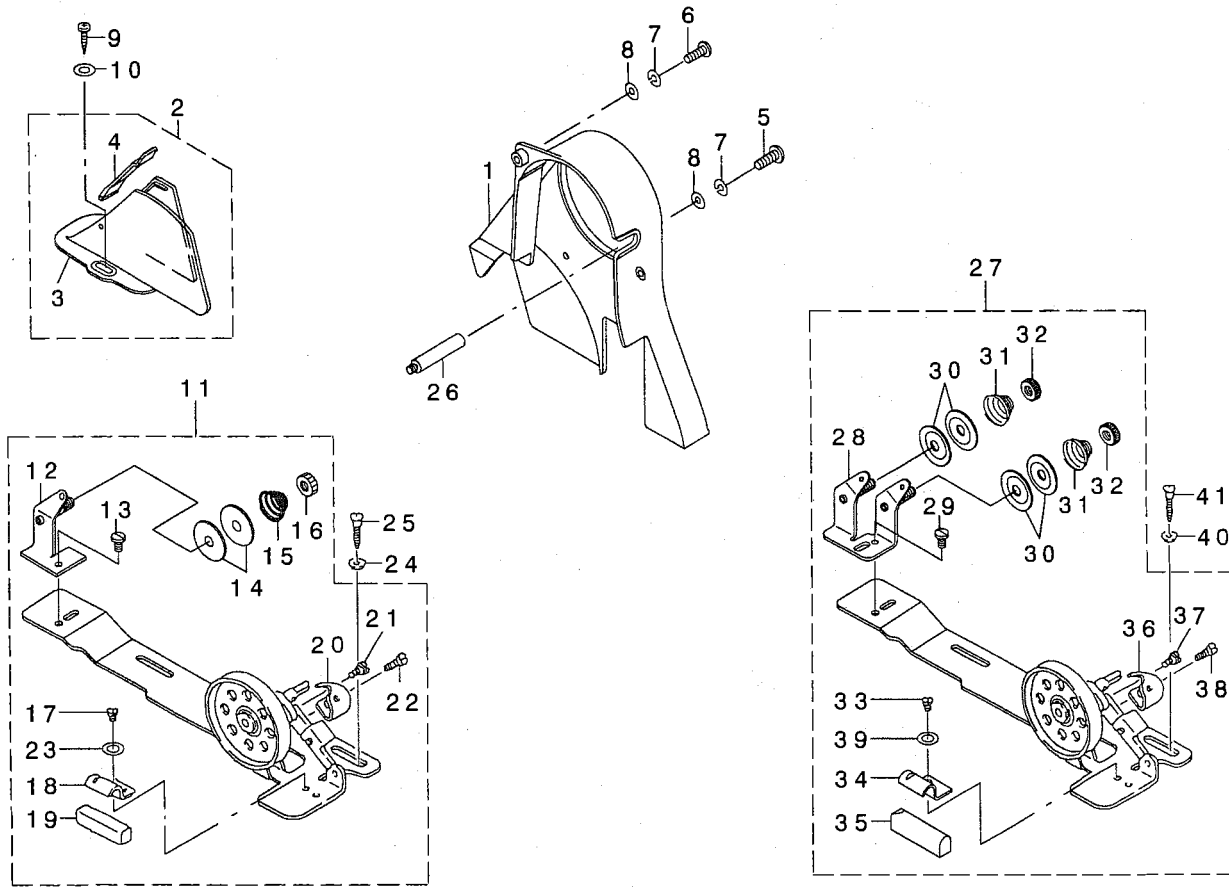

REF. NO	NOTE	PART NO.	DESCRIPTION	ヒョメイ	Qty
1		226-03401	BELT COVER A ASM.	ベルトカバー-A	1
2		110-76858	BELT COVER B ASM.	ベルトカバー-B ケツゴウ	1
3		110-76809	BELT COVER B	ベルトカバー-B	(1)
4		110-76957	BELT COVER B CAP ASM.	ベルトカバー-B フタ組み	(1)
5		SS-4111215-SP	SCREW 11/64-40 L=12	ナメネジ 11/64-40 L=12	2
6	*	SS-6121610-TP	SCREW 3/16-28 L=15.5	ヒラネジ 3/16-28 L=15.5	1
7		WS-0451040-KP	SPRING WASHER 4.5X8.5X1	バネワッシャー 4.5X8.5X1	3
8		WP-0501016-SD	WASHER 5X10.5X1	ヒラワッシャー 5X10.5X1	3
9		SK-3412000-SC	WOOD SCREW D=4.1 L=20	丸木ネジ D=4.1 L=20	2
10		WP-0501016-SC	WASHER 5X10.5X1	ヒラワッシャー 5X10.5X1	2
11		110-77567	BOBBIN WINDER COMPL.	イトマキウチ ケツゴウ	1
12		110-78250	THREAD TENSION BRACKET ASM.	イトマキイトチヨウホウウチイケツゴウ	(1)
13		SS-7110840-SP	SCREW 11/64-40 L=7.8	丸ヒラネジ 11/64-40 L=7.8	(1)
14		B3126-012-000	THREAD TENSION DISK	イトチヨウサハラ	(2)
15		B3129-012-B00	THREAD TENSION SPRING	イトチヨウサハネ B	(1)
16		B3125-012-000	THREAD TENSION NUT	イトチヨウサハナット	(1)
17		SS-4110515-SP	SCREW 11/64-40 L=5	ナメネジ 11/64-40 L=5	(1)
18		110-78102	PRESSER PLATE	セイキョウノオサエ	(1)
19		B3211-555-000	RUBBER BRAKE	セイキョウノゴ	(1)
20		110-78003	POSITIONING FINGER	ホビツオサエ	(1)
21		SD-0490261-SP	HINGE SCREW D=4.9 H=2.6	ダンネジ D=4.9 H=2.6	(1)
22		SS-7081310-SP	SCREW 1/8-44 L=12.5	丸ヒラネジ 1/8-44 L=12.5	(1)
23		WP-0480856-SP	WASHER 4.8X8.4X0.8	ヒラワッシャー 4.8X8.4X0.8	(1)
24		WP-0501016-SC	WASHER 5X10.5X1	ヒラワッシャー 5X10.5X1	2
25		SK-3482500-SC	WOOD SCREW D=4.8 L=25	丸木ネジ D=4.8 L=25	2
26		B8233-555-000	BELT COVER SUPPORT STUD	ベルトカバー-ラチユ	2
27	01	226-21155	THREAD WINDER ASM.	イトマキウチ(ケツゴウ)	1
28		226-21056	TENSION BAR BASE	イトマキイトチヨウホウウチイ(ケツゴウ)	(1)
29		SS-7110840-SP	SCREW 11/64-40 L=7.8	丸ヒラネジ 11/64-40 L=7.8	(1)
30	*	229-28907	THREAD TENSION DISK	イトチヨウサハラ	(4)
31	*	229-29004	THREAD TENSION SPRING	イトチヨウサハネ	(2)
32	*	229-28808	NUT	イトチヨウサハナット	(2)
33		SS-4110515-SP	SCREW 11/64-40 L=5	ナメネジ 11/64-40 L=5	(1)
34	*	229-28402	CONTROL RUBBER HOLDING PLATE	セイキョウノオサエ	(1)
35	*	229-28303	CONTROL RUBBER	セイキョウノゴ	(1)
36		226-21106	BOBBIN PRESSER	ホビツオサエ	(1)
37		SD-0490261-SP	HINGE SCREW D=4.9 H=2.6	ダンネジ D=4.9 H=2.6	(1)
38		SS-7081310-SP	SCREW 1/8-44 L=12.5	丸ヒラネジ 1/8-44 L=12.5	(1)
39		WP-0480856-SP	WASHER 4.8X8.4X0.8	ヒラワッシャー 4.8X8.4X0.8	(1)
40		WP-0501016-SC	WASHER 5X10.5X1	ヒラワッシャー 5X10.5X1	2
41		SK-3482500-SC	WOOD SCREW D=4.8 L=25	丸木ネジ D=4.8 L=25	2

NOTE (注記)

01...FOR JE

JE向

## 12. OIL RESERVOI & KNEE LIFTER COMPONENTS

油溜・膝上げ関係

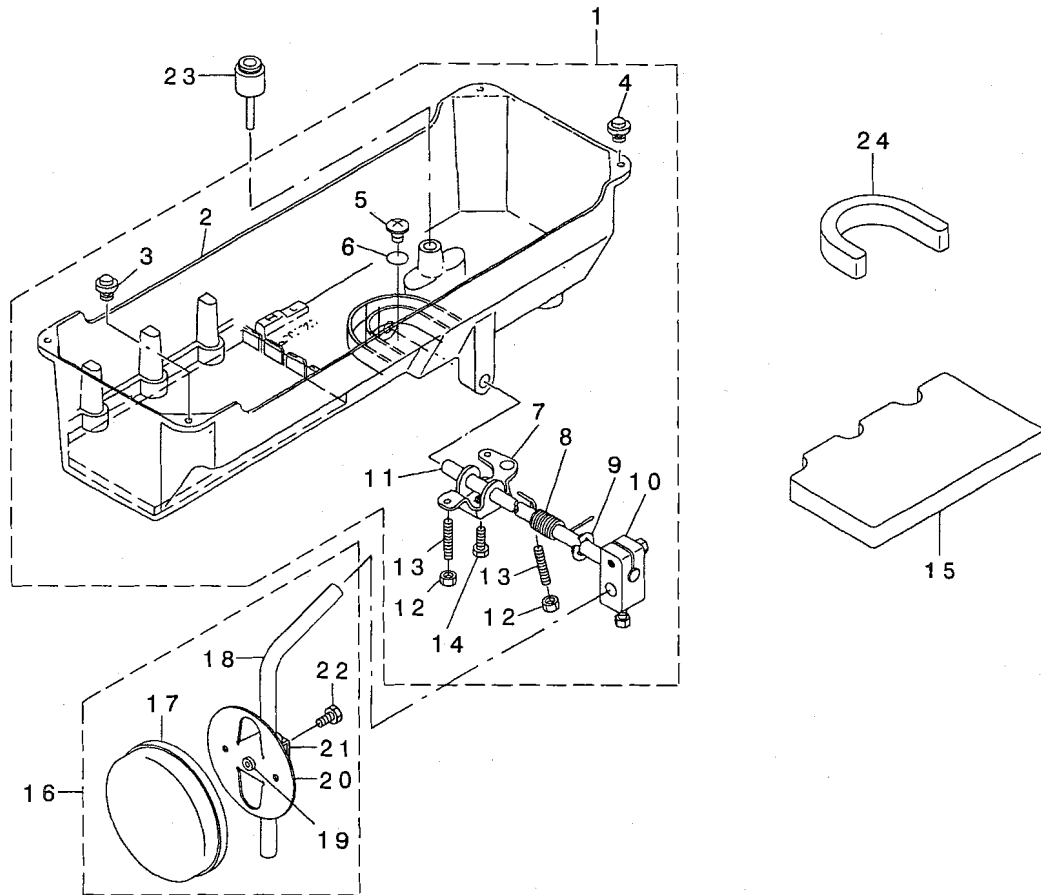

REF. NO	NOTE	PART NO.	DESCRIPTION	キョメイ	Qty
1		101-62253	OIL RESERVOIR ASM.	アブ ラタ マリ(クミ)	1
2		101-62204	OIL RESERVOIR	アブ ラタ マリ	(1)
3		101-62600	RUBBER CUSHION	トウブ ササエゴ ム	(2)
4		110-47107	RUBBER CUSHION	トウブ ササエゴ ム	(2)
5		SM-0081001-SD	SCREW	トラスネジ M8 L=10	(1)
6		RO-0982401-00	RUBBER RING	オリソク	(1)
7		110-24015	CONNECTING ROT, VERTICAL	ヒサ アケ カイテンウテ	(1)
8		110-24106	SPRING	ヒサ アケ カイテンハネ	(1)
9		RE-1000000-K0	E-RING 10	Eカ タメワ 10	(1)
10		229-32453	BRACKET ASM.	ヒサ アテタテシ クトリツケウテ (クミ)	(1)
11		110-24205	KNEE PRESS ROD	ヒサ アテヨコシ ク	(1)
12		NM-6060001-SE	NUT M6	ロツカクナツト M6 1シユ	(2)
13		SM-8063012-TR	SCREW M6 L=30	トメネジ	(2)
14		SM-9061853-SR	SCREW M6 L=17.5	ロツカクホ ルト	(1)
15		226-22104	OIL RESERVOIR SPACER, B	アブ ラタ マリサ B	1
16		229-34251	KNEE PAD PLATE ASM.	ヒサ アテイタ(クミ)	1
17		229-34509	KNEE PAD PLATE COVER	ヒサ アテイタカハ	(1)
18		229-34608	KNEE PAD UPRIGHT SHAFT	ヒサ アテタテシ ク	(1)
19		229-34400	KNEE PAD PLATE RUBBER	ヒサ アテイタゴ ム	(1)
20		229-34202	KNEE PAD PLATE	ヒサ アテイタ	(1)
21		229-34301	KNEE PAD PLATE SUPPORT	ヒサ アテイタササエ	(1)
22		SM-9061203-SE	SCREW M6 L=12	ロツカクホ ルト M6 L=12	(1)
23		110-24304	KNEE PRESS LIFTER ROD	ヒサ アケ オシホ ウ	1
24		226-22005	OIL RESERVOIR SPACER, A	アブ ラタ マリサ A	1

### 13. THREAD STAND COMPONENTS (1) (FOR USE IN JAPAN)

糸立装置関係 (1) (日本向)

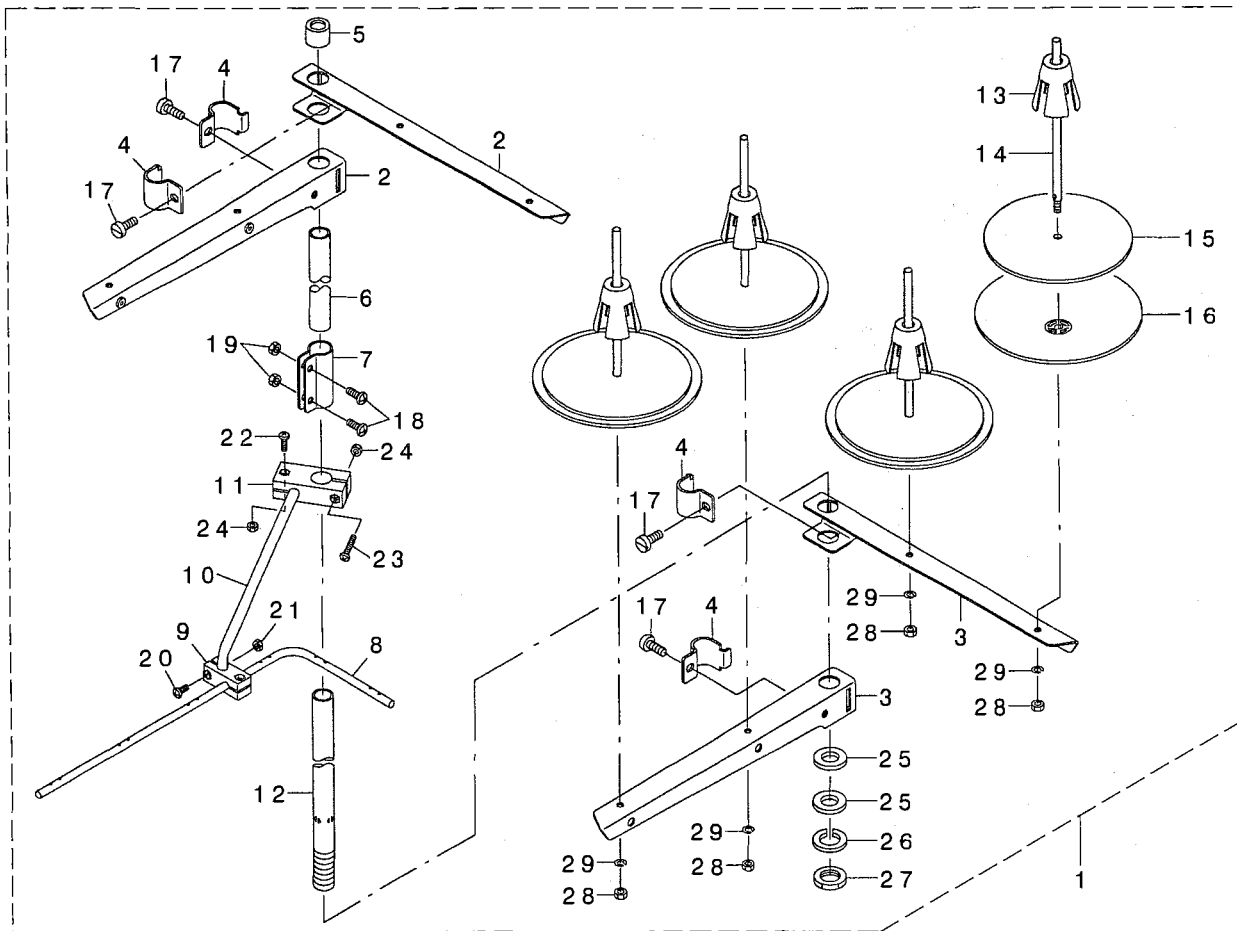

REF. NO	NOTE	PART NO.	DESCRIPTION	ヒソメイ	Qty
1		131-67556	THREAD STANDING DEVICE ASM.	イトタテソウチ(クミ)	1
2		229-30556	SPOOL REST ARM ASM.	イトタテウデ(クミ)	(2)
3		229-30507	SPOOL REST ARM	イトタテウデ	(2)
4		229-30705	THREAD GUIDE ARM JOINT	イトタテホウ ウツメカナク	(4)
5		229-31406	THREAD STANDING ROD RUBBER CAP	イトタテホウ ウホコ コア	(1)
6		229-30408	THREAD STANDING ROD, UPPER	イトタテホウ ウ(ウエ)	(1)
7		229-31307	THREAD STANDING ROD JOINT	イトタテホウ ウツキテ	(1)
8		131-67903	THREAD STANDING THREAD GUIDE	イトタテイトアンナイ	(1)
9		131-68000	THREAD STANDING GUIDE BASE	イトタテイトアンナイ(シタ)ダイ	(1)
10		131-68109	THREAD STANDING GUIDE ARM	イトタテイトアンナイウデ	(1)
11		131-68208	THREAD STANDING GUIDE ARM BASE	イトタテイトアンナイウデ ダイ	(1)
12		229-30309	THREAD STANDING ROD, LOWER	イトタテホウ ウ(シタ)	(1)
13		229-31109	SPOOL RETAINER	イトマキフレトメ	(4)
14		229-31000	SPOOL PIN	イトマキウケホウ	(4)
15		229-30903	SPOOL REST CUSHION	イトマキウケザ ラクッション	(4)
16		229-30804	SPOOL REST	イトマキウケザラ	(4)
17		SM-6061610-SC	SCREW M6 L=16	ヒラコネシ M6 L=16	(4)
18		SM-4051405-SE	SCREW M5 L=14	ナハコネシ M5 L=14	(2)
19		NM-6050001-SE	NUT M5	ロツカクナツ M5	(2)
20		SM-4041001-SC	SCREW M4X0.7 L=10	ナハコネシ M4X0.7 L=10	(2)
21		NM-6040002-SE	NUT M4X0.7	ロツカクナツ M4X0.7 2ツ	(2)
22		SM-4041201-SC	SCREW M4 L=12	ナハコネシ M4 L=12	(1)
23		SM-4042001-SC	SCREW M4 X 20	ナハコネシ M4X0.7 L=20	(1)
24		NM-6040002-SE	NUT M4X0.7	ロツカクナツ M4X0.7 2ツ	(2)
25		WP-1612616-SE	WASHER 16X30X2.6	ヒラサカネ	(2)
26		WS-1643202-KR	SPRING WASHER	ハネサカネ 16.4X26.6X3.2	(1)
27		NM-6160511-SE	NUT M16X1.5	ロツカクナツ M16X1.5 1ツ	(1)
28		NM-6050001-SE	NUT M5	ロツカクナツ M5	(4)
29		WS-0510002-KN	SPRING WASHER	ハネサカネ 5.1X9.2X1.3	(4)

# 14. THREAD STAND COMPONENTS (2) (EXCEPT USE IN JAPAN)

糸立装置関係 (2) (日本を除く)

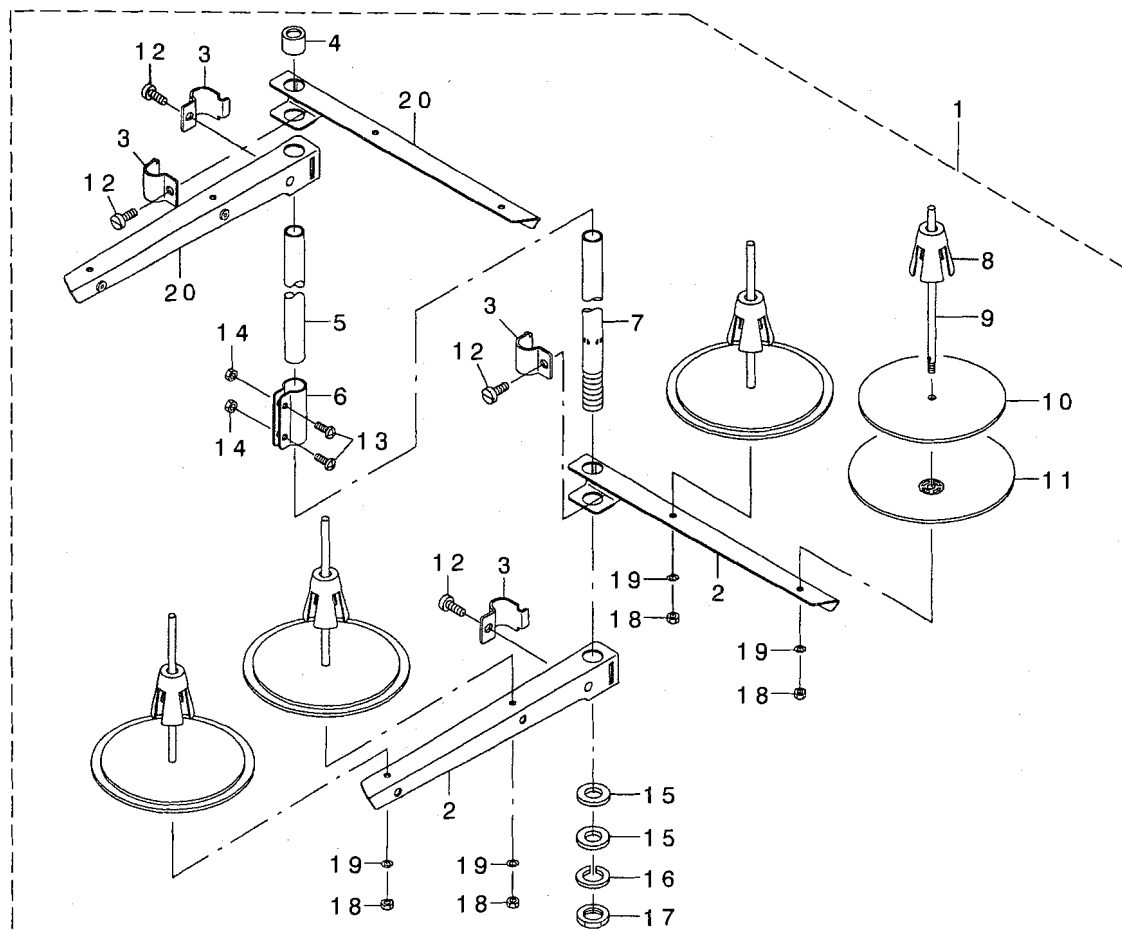

REF. NO	NOTE	PART NO.	DESCRIPTION	ヒソメイ	Qty
1		269-10158	THREAD STANDING DEVICE ASM.	イトタテソウチ(クミ)	1
2		229-30507	SPOOL REST ARM	イトタテウテ	(2)
3		229-30705	THREAD GUIDE ARM JOINT	イトタテホ ウシメカナク	(4)
4		229-31406	SPOOL REST ROD RUBBER CAP	イトタテホ ウホコ コム	(1)
5		229-30408	SPOOL REST ROD, UPPER	イトタテホ ウ(ウエ)	(1)
6		229-31307	SPOOL REST ROD JOINT	イトタテホ ウツキテ	(1)
7		229-30309	SPOOL REST ROD, LOWER	イトタテホ ウ(シタ)	(1)
8		229-31109	SPOOL RETAINER	イトマキフレトメ	(4)
9		229-31000	SPOOL PIN	イトマキウケホウ	(4)
10		229-30903	SPOOL REST CUSHION	イトマキウケザ ラクツヨシ	(4)
11		229-30804	SPOOL REST	イトマキウケサ ラ	(4)
12		SM-G061610-SC	SCREW M6 L=16	ヒラコネシ M6 L=15	(4)
13		SM-4051405-SE	SCREW M5 L=14	ナハ コネシ M5 L=14	(2)
14		NM-6050001-SE	NUT M5	ロツカクナツ M5	(2)
15		WP-1612616-SE	WASHER 16X30X2.6	ヒラサ ガネ	(2)
16		WS-1643202-KR	SPRING WASHER	ハネサ ガネ 16.4X26.6X3.2	(1)
17		NM-6160511-SE	NUT M16X1.5	ロツカクナツ M16X1.5 1ヨ	(1)
18		NM-6050001-SE	NUT M5	ロツカクナツ M5	(4)
19		WS-0510002-KN	SPRING WASHER	ハネサ ガネ 5.1X9.2X1.3	(4)
20		229-30556	THREAD STANDING ARM ASM.	イトタテウテ (クミ)	(2)

15. LH-3128-7 EXCLUSIVE PARTS FOR BOBBIN THREAD CLAMPLESS TYPE

LH-3128-7下系クランプレス仕様専用部品

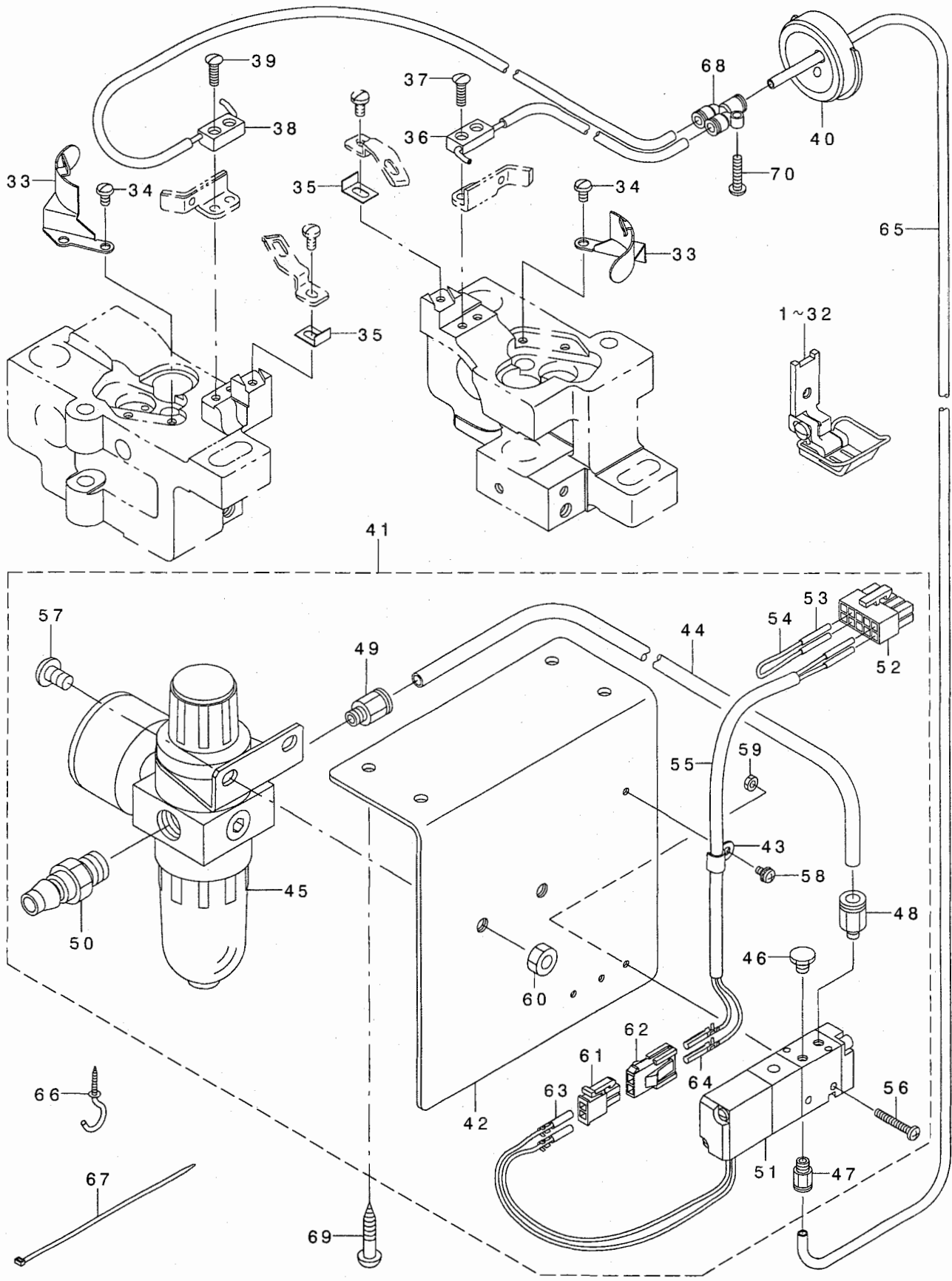

REF. NO	NOTE	PART NO.	DESCRIPTION	クニヤイ	Qty
1	01	226-73859	SLIDE PRESSER FOOT ASM. 1/4"	スライ' オサエ(クミ)1/4"(6.4)	1
2	01	226-73552	SLIDE PRESSER FOOT ASM. 5/32"	スライ' オサエ(クミ)5/32"(4.0)	1
3	01	226-73651	SLIDE PRESSER FOOT ASM. 3/16"	スライ' オサエ(クミ)3/16"(4.8)	1
4	01	226-73750	SLIDE PRESSER FOOT ASM. 7/32"	スライ' オサエ(クミ)7/32"(5.6)	1
5	01	226-73958	SLIDE PRESSER FOOT ASM. 9/32"	スライ' オサエ(クミ)9/32"(7.1)	1
6	01	226-74055	SLIDE PRESSER FOOT ASM. 5/16"	スライ' オサエ(クミ)5/16"(7.9)	1
7	01	226-74154	SLIDE PRESSER FOOT ASM. 3/8"	スライ' オサエ(クミ)3/8"(9.5)	1
8	01	226-74253	SLIDE PRESSER FOOT ASM. 7/16"	スライ' オサエ(クミ)7/16"(11.1)	1
9	01	226-74352	SLIDE PRESSER FOOT ASM. 1/2"	スライ' オサエ(クミ)1/2"(12.7)	1
10	01	226-74451	SLIDE PRESSER FOOT ASM. 5/8"	スライ' オサエ(クミ)5/8"(15.9)	1
11	01	226-74550	SLIDE PRESSER FOOT ASM. 3/4"	スライ' オサエ(クミ)3/4"(19.1)	1
12	01	226-74659	SLIDE PRESSER FOOT ASM. 7/8"	スライ' オサエ(クミ)7/8"(22.2)	1
13	01	226-74758	SLIDE PRESSER FOOT ASM. 1"	スライ' オサエ(クミ)1"(25.4)	1
14	01	226-74857	SLIDE PRESSER FOOT ASM. 1.1/8"	スライ' オサエ(クミ)1.1/8"(28.6)	1
15	01	226-74956	SLIDE PRESSER FOOT ASM. 1.1/4"	スライ' オサエ(クミ)1.1/4"(31.8)	1
16	02	226-71853	SLIDE PRESSER FOOT ASM. 3/32"	スライ' オサエ(クミ)3/32"(2.4)	1
17	02	226-71952	SLIDE PRESSER FOOT ASM. 1/8"	スライ' オサエ(クミ)1/8"(3.2)	1
18	02	226-72059	SLIDE PRESSER FOOT ASM. 5/32"	スライ' オサエ(クミ)5/32"(4.0)	1
19	02	226-72158	SLIDE PRESSER FOOT ASM. 3/16"	スライ' オサエ(クミ)3/16"(4.8)	1
20	02	226-72257	SLIDE PRESSER FOOT ASM. 7/32"	スライ' オサエ(クミ)7/32"(5.6)	1
21	02	226-72356	SLIDE PRESSER FOOT ASM. 1/4"	スライ' オサエ(クミ)1/4"(6.4)	1
22	02	226-72455	SLIDE PRESSER FOOT ASM. 9/32"	スライ' オサエ(クミ)9/32"(7.1)	1
23	02	226-72554	SLIDE PRESSER FOOT ASM. 5/16"	スライ' オサエ(クミ)5/16"(7.9)	1
24	02	226-72653	SLIDE PRESSER FOOT ASM. 3/8"	スライ' オサエ(クミ)3/8"(9.5)	1
25	02	226-72752	SLIDE PRESSER FOOT ASM. 7/16"	スライ' オサエ(クミ)7/16"(11.1)	1
26	02	226-72851	SLIDE PRESSER FOOT ASM. 1/2"	スライ' オサエ(クミ)1/2"(12.7)	1
27	02	226-72950	SLIDE PRESSER FOOT ASM. 5/8"	スライ' オサエ(クミ)5/8"(15.9)	1
28	02	226-73057	SLIDE PRESSER FOOT ASM. 3/4"	スライ' オサエ(クミ)3/4"(19.1)	1
29	02	226-73156	SLIDE PRESSER FOOT ASM. 7/8"	スライ' オサエ(クミ)7/8"(22.2)	1
30	02	226-73255	SLIDE PRESSER FOOT ASM. 1"	スライ' オサエ(クミ)1"(25.4)	1
31	02	226-73354	SLIDE PRESSER FOOT ASM. 1.1/8"	スライ' オサエ(クミ)1.1/8"(28.6)	1
32	02	226-73453	SLIDE PRESSER FOOT ASM. 1.1/4"	スライ' オサエ(クミ)1.1/4"(31.8)	1
33		226-75706	RECTIFICATION PLATE	セイリユハ' ヲン	2
34		SS-5090610-SP	SCREW 9/64-40 L=6	トラネジ' 9/64-40 L=6	4
35		226-75904	COUNTER KNIFE SPACER	コテイメスハ' -サ-	2
36		226-75656	AIR NOZZLE ASM., RIGHT	エア' ノズ' ル(クミ)ミキ'	1
37		SS-2091210-SP	SCREW 9/64-40 L=12.3	マルサ' ネジ' 9/64-40 L=12.3	2
38		226-75557	AIR NOZZLE ASM., LEFT	エア' ノズ' ル(クミ)ヒタ' リ	1
39		SS-2091210-SP	SCREW 9/64-40 L=12.3	マルサ' ネジ' 9/64-40 L=12.3	2
40		226-71101	RUBBER PLUG	ヨウト' ウジ' クア' ナキヤッ'	1
41		226-75854	SOLENOID VALVE MOUNT PLATE ASM	デ' ソジ' ハ' 'ントリツケイタ(クミ)	1
42		226-75805	SOLENOID VALVE MOUNT PLATE	デ' ソジ' ハ' 'ントリツケイタ	(1)
43		B3538-112-000	OIL RETURN TUBE HOLDER	カンリユハ' ハ' イ' オサエ	(1)
44		BT-0600401-EB	TUBE	チューブ'	(0.2)
45		PF-0552040-A0	FILTER REGULATOR ASM.	フィルタ' レギ' ユレ' タ' クミ	(1)
46		PJ-0205000-01	PLUG	プラグ'	(1)
47		PJ-3010405-02	HALF UNION 4XM5	ハ' -フ' ユニオン 4XM5	(1)
48		PJ-3010605-03	HALF UNION	ハ' -フ' ユニオン	(1)
49		PJ-3010652-01	HALF UNION 6XPT1/4	ハ' -フ' ユニオン	(1)
50		PJ-3090052-03	QUICK JOINT PLUG	ワンタツチジ' ヨイント. プ' ラグ'	(1)
51		PV-1305230-00	MAGNETIC VALVE	デ' ソジ' ハ' ' ヲン	(1)
52		HK-0346101-00	IOP CONNECTOR	ハウジ' 'ソク' IOP	(1)
53		HK-0346400-0B	PIN CONTACT	ピン' ソクタクト	(4)
54		HW-1004709-90	VINYL COVERED WIRE	ビ' ニ' ル' デ' ソ' セン	(0.1)
55		HW-5001400-00	2-C CABLE	キヤブ' タイヤ' コ' ト' 0.18X12X2	(1)
56		SM-4032001-SC	SCREW M3X0.5 L=20	ナ' ハ' ' コ' ネジ' M3 L=20	(2)
57		SM-4061001-SB	SCRFW M6 L=10	ナ' ハ' ' コ' ネジ' M6 L=10	(2)
58		SL-4030691-SC	SCREW M3X6	ナ' ハ' ' コ' ネジ' セ' ム' ス M3X0.5 L=6	(1)
59		NM-6030001-SB	NUT M3	ロツカク' ナツ'ト M3X0.5 1' シ' ヌ	(2)
60		NM-6060001-SB	NUT M6	ロツカク' ナツ'ト M6 1' シ' ヌ	(2)
61		HK-0346100-20	2-POLE NYLON PLUG	ハウジ' 'ソク' 2P	(1)
62		HK-0346200-20	2P PLUG	プラグ' 2P	(1)
63		HK-0346400-0B	PIN CONTACT	ピン' ソクタクト	(2)
64		HK-0346300-00	TERMINAL	ピン' タ' -ミナル' オ' ス	(2)
65		BT-0400201-EB	TUBE4X2	チューブ'	1.3
66		D2I13-555-B00	CORD SET HOOK, B	コ' ド' ト' メ' カ' ナ' ゲ' B	2
67		EA-9500B01-00	CABLE BAND	ソク' セ' ン' ハ' ' ヲ' ト'	4
68		PJ-3080400-02	QUICK COUPLING	ワンタツチ' ツ' キ' テ	1
69		SK-3482500-SC	WOOD SCREW D=4.8 L=25	マル' モク' ネジ' D=4.8 L=25	4
70		SS-4091520-SP	SCREW 9/64-40 L=15	ナ' ハ' ' ネジ' 9/64-40 L=15	1

NOTE (注記)

01...TYPE S  
02...TYPE A

S仕様  
A仕様

ALL PARTS NOT MENTIONED ABOVE ARE SAME AS THOSE OF LH-3128-7.  
上記以外の部品は、LH-3128-7と共通です。

16. TABLE OF EXCHANGING GAUGE PARTS (1)

交換ゲージ部品一覧表 (1)

(糸切なし) (Without thread trimmer)

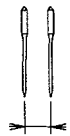
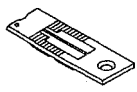
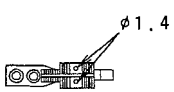
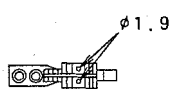
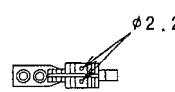
Needle gauge size 針 幅		Throat plate 針 板		Feed Dog 送 り 歯							
Code コード											
	inch	mm	Ref.No	Part No.	Ref.No.	Part No.	Ref.No.	Part No.	Ref.No.	Part No.	
A	3/32	2.4	1	226-25008	20	226-35007					
B	1/8	3.2	2	226-25107	21	226-30107					
C	5/32	4.4	3	226-25206	22	226-35205	39	226-30206			
D	3/16	4.8	4	226-25305	23	226-35304	40	226-30404	56	B1613-512-DOH	
E	7/32	5.6	5	226-25404	24	226-35403	41	226-30503	57	B1613-512-EOH	
F	1/4	6.4	6	226-25503	25	226-35502	42	226-30602	58	B1613-512-FOH	
G	9/32	7.1	7	226-25602	26	226-35700	43	226-30800	59	B1613-512-GOH	
H	5/16	7.9	8	226-25701	27	226-35809	44	226-30909	60	B1613-512-HOH	
K	3/8	9.5	9	226-25800	28	226-35908	45	226-31006	61	B1613-512-KOH	
W	7/16	11.1	10	226-25909	29	226-36005	46	226-31105		*	
L	1/2	12.7	11	226-26006	30	226-36203	47	226-31303	62	B1613-512-LOH	
M	5/8	15.9	12	226-26105	31	226-36302	48	226-31402	63	B1613-512-MOH	
N	3/4	19.1	13	226-26204	32	226-36401	49	226-31501	64	B1613-512-NOH	
P	7/8	22.2	14	226-26303	33	226-36609	50	226-31709	65	B1613-512-POH	
Q	1	25.4	15	226-26402	34	226-36708	51	226-31808	66	B1613-512-QOH	
R	1 1/8	28.6	16	226-26501	35	226-36807	52	226-31907	67	B1613-512-ROH	
S	1 1/4	31.8	17	226-26600	36	226-36906	53	226-32004	68	B1613-512-SOH	
T	1 3/8	34.9	18	226-26709	37	226-37003	54	226-32103	69	B1613-512-TOH	
U	1 1/2	38.1	19	226-25808	38	226-37102	55	226-32202	70	B1613-512-UOH	
Stitch spec. 縫 仕 様	S	Spec. common 仕様共通					★				
	A		★								
	G										★

★ Standard spec.      標準仕様  
 ☆ Substandard spec.      準標準仕様  
 \* Special order      特別注文



REF. NO	NOTE	PART NO.	DESCRIPTION	キ ヲ メ イ	Qty
1		226-25008	THROAT PLATE 3/32" (2.4MM)	ハリイタ(イキリナシ)3/32"(2.4MM)	1
2		226-25107	THROAT PLATE 1/8" (3.2MM)	ハリイタ(イキリナシ)1/8"(3.2MM)	1
3		226-25206	THROAT PLATE 5/32" (4MM)	ハリイタ(イキリナシ)5/32"(4MM)	1
4		226-25305	THROAT PLATE 3/16" (4.8MM)	ハリイタ(イキリナシ)3/16"(4.8MM)	1
5		226-25404	THROAT PLATE 7/32" (5.6MM)	ハリイタ(イキリナシ)7/32"(5.6MM)	1
6		226-25503	THROAT PLATE 1/4"	ハリイタ(イキリナシ)1/4"(6.4MM)	1
7		226-25602	THROAT PLATE 9/32" (7.1MM)	ハリイタ(イキリナシ)9/32"(7.1MM)	1
8		226-25701	THROAT PLATE 5/16" (7.9MM)	ハリイタ(イキリナシ)5/16"(7.9MM)	1
9		226-25800	THROAT PLATE 3/8" (9.5MM)	ハリイタ(イキリナシ)3/8"(9.5MM)	1
10		226-25909	THROAT PLATE 7/16 (11.1M)	ハリイタ(イキリナシ)7/16"(11.1M)	1
11		226-26006	THROAT PLATE 1/2" (12.7MM)	ハリイタ(イキリナシ)1/2"(12.7MM)	1
12		226-26105	THROAT PLATE 5/8" (15.9MM)	ハリイタ(イキリナシ)5/8"(15.9MM)	1
13		226-26204	THROAT PLATE 3/4" (19.1MM)	ハリイタ(イキリナシ)3/4"(19.1MM)	1
14		226-26303	THROAT PLATE 7/8" (22.2MM)	ハリイタ(イキリナシ)7/8"(22.2MM)	1
15		226-26402	THROAT PLATE 1" (25.4MM)	ハリイタ(イキリナシ)1"(25.4MM)	1
16		226-26501	THROAT PLATE 1.1/8" (28.6MM)	ハリイタ(イキリナシ)1.1/8"(28.6MM)	1
17		226-26600	THROAT PLATE 1.1/4" (31.8MM)	ハリイタ(イキリナシ)1.1/4"(31.8MM)	1
18		226-26709	THROAT PLATE 1.3/8" (34.9MM)	ハリイタ(イキリナシ)1.3/8"(34.9MM)	1
19		226-25808	THROAT PLATE 1.1/2" (38.1MM)	ハリイタ(イキリナシ)1.1/2"(38.1MM)	1
20		226-35007	FEED DOG 3/32" (2.4MM)	オクリハ(マル1.4)3/32"(2.4ミリ)	1
21		226-30107	FEED DOG 1/8" (3.2MM)	オクリハ 1/8"(3.2MM)	1
22		226-35205	FEED DOG 5/32" (4.0MM)	オクリハ(マル1.4)5/32"(4.0ミリ)	1
23		226-35304	FEED DOG 3/16" (4.8MM)	オクリハ(マル1.4)3/16(4.8ミリ)	1
24		226-35403	FEED DOG 7/32" (5.6MM)	オクリハ(マル1.4)7/32"(5.6ミリ)	1
25		226-35502	FEED DOG 1/4" (6.4MM)	オクリハ(マル1.4)1/4"(6.4ミリ)	1
26		226-35700	FEED DOG 9/32" (7.1MM)	オクリハ(マル1.4)9/32"(7.1ミリ)	1
27		226-35809	FEED DOG 5/16" (7.9MM)	オクリハ(マル1.4)5/16"(7.9ミリ)	1
28		226-35908	FEED DOG 3/8" (9.5MM)	オクリハ(マル1.4)3/8"(9.5ミリ)	1
29		226-36005	FEED DOG 7/16" (11.1MM)	オクリハ(マル1.4)7/16"(11.1ミリ)	1
30		226-36203	FEED DOG 1/2" (12.7MM)	オクリハ(マル1.4)1/2"(12.7ミリ)	1
31		226-36302	FEED DOG 5/8" (15.9MM)	オクリハ(マル1.4)5/8"(15.9ミリ)	1
32		226-36401	FEED DOG 3/4" (19.1MM)	オクリハ(マル1.4)3/4"(19.1ミリ)	1
33		226-36609	FEED DOG 7/8"	オクリハ マル1.4 7/8 22/2ミリ	1
34		226-36708	FEED DOG 1" (25.4MM)	オクリハ マル1.4 1" 25.4ミリ	1
35		226-36807	FEED DOG 1.1/8" (28.6MM)	オクリハ マル1.4 1.1/8" 28.6	1
36		226-36906	FEED DOG 1.1/4" (34.9MM)	オクリハ マル1.4 1.1/4" 34.9	1
37		226-37003	FEED DOG 1.3/8" (34.9MM)	オクリハ マル1.4 1.3/8" 34.9	1
38		226-37102	FEED DOG 1.1/2" (38.1MM)	オクリハ(マル1.4)1.1/2"(38.1MM)	1
39		226-30206	FEED DOG 5/32" (4.0MM)	オクリハ 5/32"(4.0MM)	1
40		226-30404	FEED DOG 3/16" (4.8MM)	オクリハ 3/16"(4.8MM)	1
41		226-30503	FEED DOG 7/32" (5.6MM)	オクリハ 7/32"(5.6MM)	1
42		226-30602	FEED DOG 1/4"	オクリハ 1/4"(6.4MM)	1
43		226-30800	FEED DOG 9/32" (7.1MM)	オクリハ 9/32"(7.1MM)	1
44		226-30909	FEED DOG 5/16" (7.9MM)	オクリハ 5/16"(7.9MM)	1
45		226-31006	FEED DOG 3/8" (9.5MM)	オクリハ 3/8"(9.5MM)	1
46		226-31105	FEED DOG 7/16" (11.1MM)	オクリハ 7/16"(11.1MM)	1
47		226-31303	FEED DOG 1/2" (12.7MM)	オクリハ 1/2"(12.7MM)	1
48		226-31402	FEED DOG 5/8" (15.9MM)	オクリハ 5/8"(15.9MM)	1
49		226-31501	FEED DOG 3/4" (19.1MM)	オクリハ 3/4"(19.1MM)	1
50		226-31709	FEED DOG 7/8" (22.2MM)	オクリハ 7/8"(22.2MM)	1
51		226-31808	FEED DOG 1" (25.4MM)	オクリハ 1"(25.4MM)	1
52		226-31907	FEED DOG 1.1/8" (28.6MM)	オクリハ 1.1/8"(28.6MM)	1
53		226-32004	FEED DOG 1.1/4" (31.4MM)	オクリハ 1.1/4"(31.4MM)	1
54		226-32103	FEED DOG 1.3/8" (34.9MM)	オクリハ 1.3/8"(34.9MM)	1
55		226-32202	FEED DOG 1.1/2" (38.1MM)	オクリハ 1.1/2"(38.1MM)	1
56		B1613-512-DOH	FEED DOG 3/16"	オクリハ 3/16(アツモノ)	1
57		B1613-512-EOH	FEED DOG 7/32"	オクリハ 7/32(アツモノ)	1
58		B1613-512-FOH	FEED DOG 1/4"	オクリハ 1/4(アツモノ)	1
59		B1613-512-GOH	FEED DOG 9/32"	オクリハ 9/32(アツモノ)	1
60		B1613-512-HOH	FEED DOG 5/16"	オクリハ 5/16(アツモノ)	1
61		B1613-512-KOH	FEED DOG 3/8"	オクリハ 3/8(アツモノ)	1
62		B1613-512-LOH	FEED DOG 1/2"	オクリハ 1/2(アツモノ)	1
63		B1613-512-MOH	FEED DOG 5/8"	オクリハ 5/8(アツモノ)	1
64		B1613-512-NOH	FEED DOG 3/4"	オクリハ 3/4(アツモノ)	1
65		B1613-512-POH	FEED DOG 7/8"	オクリハ 7/8(アツモノ)	1
66		B1613-512-QOH	FEED DOG 1"	オクリハ 1インチ(アツモノ)	1
67		B1613-512-ROH	FEED DOG 1-1/8"	オクリハ 1-1/8(アツモノ)	1
68		B1613-512-SOH	FEED DOG 1-1/4"	オクリハ 1-1/4(アツモノ)	1
69		B1613-512-TOH	FEED DOG 1-3/8"	オクリハ 1-3/8(アツモノ)	1
70		B1613-512-UOH	FEED DOG 1-1/2"	オクリハ 1-1/2(アツモノ)	1

17. TABLE OF EXCHANGING GAUGE PARTS (2)

交換ゲージ部品一覧表 (2)

(糸切なし) (Without thread trimmer)

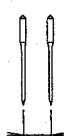
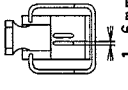
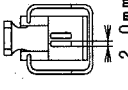
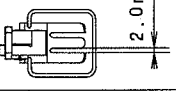
Needle gauge size 針 幅			Presser Foot asm. 押 さ え(組)					
Code コード								
	inch	mm	Ref.No.	Part No.	Ref.No.	Part No.	Ref.No.	Part No.
A	3/32	2.4	1	226-37557				
B	1/8	3.2	2	226-37656				
C	5/32	4.4	3	226-37755	20	101-52650		
D	3/16	4.8	4	226-37854	21	101-52759	37	226-40353
E	7/32	5.6	5	226-37953	22	101-52858	38	226-40452
F	1/4	6.4	6	226-38050	23	101-52957	39	226-40551
G	9/32	7.1	7	226-38258	24	101-53054	40	226-40759
H	5/16	7.9	8	226-38357	25	101-53153	41	226-40858
K	3/8	9.5	9	226-38456	26	101-53252	42	226-40957
W	7/16	11.1	10	226-38555	27	101-53351	43	226-41054
L	1/2	12.7	11	226-38753	28	101-53450	44	226-41252
M	5/8	15.9	12	226-38852	29	101-53559	45	226-41351
N	3/4	19.1	13	226-38951	30	101-53658	46	226-41450
P	7/8	22.2	14	226-39157	31	101-53757	47	226-41658
Q	1	25.4	15	226-39256	32	101-53856	48	226-41757
R	1 1/8	28.6	16	226-39355	33	101-53955	49	226-41856
S	1 1/4	31.8	17	226-39454	34	101-54052	50	226-41955
T	1 3/8	34.9	18	226-39553	35	101-54151	51	226-42052
U	1 1/2	38.1	19	226-39652	36	101-54250	52	226-42151
Stitch spec. 縫 仕 様	S					★		☆
	A			★				
	G					☆		★

★ Standard spec.

標準仕様

☆ Substandard spec.

準標準仕様

REF. NO	NOTE	PART NO.	DESCRIPTION	キ ヲ サ イ	Qty
1		226-37557	PRESSER FOOT ASM. 3/32" (2.4MM)	ｼ ヲ サ イ 1.6(ｸﾐ)3/32" (2.4	1
2		226-37656	PRESSER FOOT ASM. 1/8" (3.2MM)	ｼ ヲ サ イ 1.6(ｸﾐ)1/8" (3.2M	1
3		226-37755	PRESSER FOOT ASM. 5/32" (4.4MM)	ｼ ヲ サ イ 1.6(ｸﾐ)5/32" (4.4	1
4		226-37854	PRESSER FOOT ASM. 3/16" (4.8MM)	ｼ ヲ サ イ 1.6(ｸﾐ)3/16" (4.8	1
5		226-37953	PRESSER FOOT ASM. 7/32" (5.6MM)	ｼ ヲ サ イ 1.6(ｸﾐ)7/32" (5.6	1
6		226-38050	PRESSER FOOT ASM. 1/4" (6.4MM)	ｼ ヲ サ イ 1.6(ｸﾐ)1/4" (6.4M	1
7		226-38258	PRESSER FOOT ASM. 9/32" (7.1MM)	ｼ ヲ サ イ 1.6(ｸﾐ)9/32" (7.1	1
8		226-38357	PRESSER FOOT ASM. 5/16" (7.9MM)	ｼ ヲ サ イ 1.6(ｸﾐ)5/16" (7.9	1
9		226-38456	PRESSER FOOT ASM. 3/8" (9.5MM)	ｼ ヲ サ イ 1.6(ｸﾐ)3/8" (9.5M	1
10		226-38555	PRESSER FOOT ASM. 7/16" (11.1MM)	ｼ ヲ サ イ 1.6(ｸﾐ)7/16" (11.1	1
11		226-38753	PRESSER FOOT ASM. 1/2" (12.7MM)	ｼ ヲ サ イ 1.6(ｸﾐ)1/2" (12.7	1
12		226-38852	PRESSER FOOT ASM. 5/8" (15.9MM)	ｼ ヲ サ イ 1.6(ｸﾐ)5/8" (15.9	1
13		226-38951	PRESSER FOOT ASM. 3/4" (19.1MM)	ｼ ヲ サ イ 1.6(ｸﾐ)3/4" (19.1	1
14		226-39157	PRESSER FOOT ASM. 7/8" (22.2MM)	ｼ ヲ サ イ 1.6(ｸﾐ)7/8" (22.2	1
15		226-39256	PRESSER FOOT ASM. 1" (25.4MM)	ｼ ヲ サ イ 1.6(ｸﾐ)1" (25.4MM	1
16		226-39355	PRESSER FOOT ASM. 1.1/8" (28.6MM)	ｼ ヲ サ イ 1.6(ｸﾐ)1.1/8" (28	1
17		226-39454	PRESSER FOOT ASM. 1.1/4" (31.8MM)	ｼ ヲ サ イ 1.6(ｸﾐ)1.1/4" (31	1
18		226-39553	PRESSER FOOT ASM. 1.3/8" (34.9MM)	ｼ ヲ サ イ 1.6(ｸﾐ)1.3/8" (34	1
19		226-39652	PRESSER FOOT ASM. 1.1/2" (38.1MM)	ｼ ヲ サ イ 1.6(ｸﾐ)1.1/2" (38	1
20		101-52650	PRESSER FOOT ASM. 5/32"	オ サ イ (2.0) 5/32 ｸﾐ	1
21		101-52759	PRESSER FOOT ASM. 3/16"	オ サ イ (2.0) 3/16 ｸﾐ	1
22		101-52858	PRESSER FOOT ASM. 7/32"	オ サ イ (2.0) 7/32 ｸﾐ	1
23		101-52957	PRESSER FOOT ASM. 1/4"	オ サ イ (2.0) 1/4 ｸﾐ	1
24		101-53054	PRESSER FOOT ASM. 9/32"	オ サ イ (2.0) 9/32 ｸﾐ	1
25		101-53153	PRESSER FOOT ASM. 5/16"	オ サ イ (2.0) 5/16 ｸﾐ	1
26		101-53252	PRESSER FOOT ASM. 3/8"	オ サ イ (2.0) 3/8 ｸﾐ	1
27		101-53351	PRESSER FOOT ASM. 7/16"	オ サ イ (2.0) 7/16 ｸﾐ	1
28		101-53450	PRESSER FOOT ASM. 1/2"	オ サ イ (2.0) 1/2 ｸﾐ	1
29		101-53559	PRESSER FOOT ASM. 5/8"	オ サ イ (2.0) 5/8 ｸﾐ	1
30		101-53658	PRESSER FOOT ASM. 3/4"	オ サ イ (2.0) 3/4 ｸﾐ	1
31		101-53757	PRESSER FOOT ASM. 7/8"	オ サ イ (2.0) 7/8 ｸﾐ	1
32		101-53856	PRESSER FOOT ASM. 1"	オ サ イ (2.0) 1 ｸﾐ	1
33		101-53955	PRESSER FOOT ASM. 1-1/8"	オ サ イ (2.0) 1-1/8 ｸﾐ	1
34		101-54052	PRESSER FOOT ASM. 1-1/4"	オ サ イ (2.0) 1-1/4 ｸﾐ	1
35		101-54151	PRESSER FOOT ASM. 1-3/8"	オ サ イ (2.0) 1-3/8 ｸﾐ	1
36		101-54250	PRESSER FOOT ASM. 1-1/2"	オ サ イ (2.0) 1-1/2 ｸﾐ	1
37		226-40353	PRESSER FOOT ASM. 3/16" (4.8MM)	サ キ ヲ サ イ (ｸﾐ)3/16" (4.8	1
38		226-40452	PRESSER FOOT ASM. 7/32" (5.6MM)	サ キ ヲ サ イ (ｸﾐ)7/32" (5.6	1
39		226-40551	PRESSER FOOT ASM. 1/4" (6.4MM)	サ キ ヲ サ イ (ｸﾐ)1/4" (6.4	1
40		226-40759	PRESSER FOOT ASM. 9/32" (7.1MM)	サ キ ヲ サ イ (ｸﾐ)9/32" (7.1	1
41		226-40858	PRESSER FOOT ASM. 5/16" (7.9MM)	サ キ ヲ サ イ (ｸﾐ)5/16" (7.9	1
42		226-40957	PRESSER FOOT ASM. 3/8" (9.5MM)	サ キ ヲ サ イ (ｸﾐ)3/8" (9.5	1
43		226-41054	PRESSER FOOT ASM. 7/16" (11.1MM)	サ キ ヲ サ イ (ｸﾐ)7/16" (11	1
44		226-41252	PRESSER FOOT ASM. 1/2" (12.7MM)	サ キ ヲ サ イ (ｸﾐ)1/2" (12.7	1
45		226-41351	PRESSER FOOT ASM. 5/8" (15.9MM)	サ キ ヲ サ イ (ｸﾐ)5/8" (15.9	1
46		226-41450	PRESSER FOOT ASM. 3/4" (19.1MM)	サ キ ヲ サ イ (ｸﾐ)3/4" (19.1	1
47		226-41658	PRESSER FOOT ASM. 7/8" (22.2MM)	サ キ ヲ サ イ (ｸﾐ)7/8" (22.2	1
48		226-41757	PRESSER FOOT ASM. 1" (25.4MM)	サ キ ヲ サ イ (ｸﾐ)1" (25.4M	1
49		226-41856	PRESSER FOOT ASM. 1.1/8" (28.6MM)	サ キ ヲ サ イ (ｸﾐ)1.1/8" (2	1
50		226-41955	PRESSER FOOT ASM. 1.1/4" (31.8MM)	サ キ ヲ サ イ (ｸﾐ)1.1/4" (3	1
51		226-42052	PRESSER FOOT ASM. 1.3/8" (34.9MM)	サ キ ヲ サ イ (ｸﾐ)1.3/8" (3	1
52		226-42151	PRESSER FOOT ASM. 1.1/2" (38.1MM)	サ キ ヲ サ イ (ｸﾐ)1.1/2" (3	1

18. TABLE OF EXCHANGING GAUGE PARTS (3)

交換ゲージ部品一覧表 (3)

(糸切付き) (With thread trimmer)

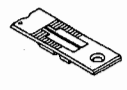
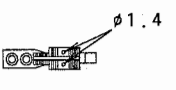
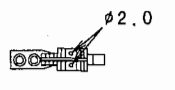
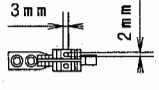
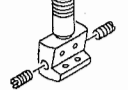
Needle gauge size		Throat plate (with Thread Trimmer)		Feed dog(with Thread Trimmer)						Needle clamp asm.		
針 幅		針板(糸切付)		送り歯(糸切付)						針留(組)		
Code コード												
	inch	mm	Ref.No	Part No.	Ref.No	Part No.	Ref.No	Part No.	Ref.No	Part No.	Ref.No	Part No.
A	3/32	2.4	1	226-60104	18	226-65004					64	101-47551
B	1/8	3.2	2	226-60203	19	226-65103					65	101-47650
C	5/32	4.4	3	226-60302	20	226-65202	35	102-37907			66	101-47759
D	3/16	4.8	4	226-60401	21	226-65301	36	102-38004	50	102-39101	67	101-47858
E	7/32	5.6	5	226-60500	22	226-65400	37	102-38103	51	102-39200	68	101-47957
F	1/4	6.4	6	226-60609	23	226-65509	38	102-38202	52	102-39309	69	101-48054
G	9/32	7.1	7	226-60708	24	226-65707	39	102-38301	53	102-39408	70	101-48153
H	5/16	7.9	8	226-60807	25	226-65806	40	102-38400	54	102-39507	71	101-48252
K	3/8	9.5	9	226-60906	26	226-65905	41	102-38509	55	102-39606	72	101-48351
W	7/16	11.1	10	226-61003	27	226-66002	42	101-68300	56	101-70801	73	101-48450
L	1/2	12.7	11	226-61102	28	226-66200	43	102-38707	57	102-39804	74	101-48559
M	5/8	15.9	12	226-61201	29	226-66309	44	102-38806	58	102-39903	75	101-48658
N	3/4	19.1	13	226-61300	30	226-66408	45	102-38905	59	101-71106	76	101-48757
P	7/8	22.2	14	226-61409	31	226-66606	46	101-68706	60	101-71205	77	101-48856
Q	1	25.4	15	226-61508	32	226-66705	47	102-39002	61	101-71304	78	101-48955
R	1 1/8	28.6	16	226-61607	33	226-66804	48	101-68904	62	101-71403	79	101-49052
S	1 1/4	31.8	17	226-61706	34	226-66903	49	101-69001	63	101-71502	80	101-49151
T	1 3/8	34.9									81	101-49250
U	1 1/2	38.1									82	101-49359
Stitch spec. 縫仕様	S	Spec. common 仕様共通				★				Spec. common 仕様共通		
	A			★								
	G							★				

★ Standard spec. 標準仕様  
☆ Substandard spec. 準標準仕様

REF. NO	NOTE	PART NO.	DESCRIPTION	と	よ	メ	イ	Qty
1		226-60104	THROAT PLATE 3/32"	イ	キ	リ	ハ	1
2		226-60203	THROAT PLATE 1/8"	イ	キ	リ	ハ	1
3		226-60302	THROAT PLATE 5/32"	イ	キ	リ	ハ	1
4		226-60401	THROAT PLATE 3/16"	イ	キ	リ	ハ	1
5		226-60500	THROAT PLATE 7/32"	イ	キ	リ	ハ	1
6		226-60609	THROAT PLATE 1/4"	イ	キ	リ	ハ	1
7		226-60708	THROAT PLATE 9/32"	イ	キ	リ	ハ	1
8		226-60807	THROAT PLATE 5/16"	イ	キ	リ	ハ	1
9		226-60906	THROAT PLATE 3/8"	イ	キ	リ	ハ	1
10		226-61003	THROAT PLATE 7/16"	イ	キ	リ	ハ	1
11		226-61102	THROAT PLATE 1/2"	イ	キ	リ	ハ	1
12		226-61201	THROAT PLATE 5/8"	イ	キ	リ	ハ	1
13		226-61300	THROAT PLATE 3/4"	イ	キ	リ	ハ	1
14		226-61409	THROAT PLATE 7/8"	イ	キ	リ	ハ	1
15		226-61508	THROAT PLATE 1"	イ	キ	リ	ハ	1
16		226-61607	THROAT PLATE 1.1/8"	イ	キ	リ	ハ	1
17		226-61706	THROAT PLATE 1.1/4"	イ	キ	リ	ハ	1
18		226-65004	FEED DOG 3/32"	イ	キ	リ	ハ	1
19		226-65103	FEED DOG 1/8"	イ	キ	リ	ハ	1
20		226-65202	FEED DOG 5/32"	イ	キ	リ	ハ	1
21		226-65301	FEED DOG 3/16"	イ	キ	リ	ハ	1
22		226-65400	FEED DOG 7/32"	イ	キ	リ	ハ	1
23		226-65509	FEED DOG 1/4"	イ	キ	リ	ハ	1
24		226-65707	FEED DOG 9/32"	イ	キ	リ	ハ	1
25		226-65806	FEED DOG 5/16"	イ	キ	リ	ハ	1
26		226-65905	FEED DOG 3/8"	イ	キ	リ	ハ	1
27		226-66002	FEED DOG 7/16"	イ	キ	リ	ハ	1
28		226-66200	FEED DOG 1/2"	イ	キ	リ	ハ	1
29		226-66309	FEED DOG 5/8"	イ	キ	リ	ハ	1
30		226-66408	FEED DOG 3/4"	イ	キ	リ	ハ	1
31		226-66606	FEED DOG 7/8"	イ	キ	リ	ハ	1
32		226-66705	FEED DOG 1"	イ	キ	リ	ハ	1
33		226-66804	FEED DOG 1.1/8"	イ	キ	リ	ハ	1
34		226-66903	FEED DOG 1.1/4"	イ	キ	リ	ハ	1
35		102-37907	FEED DOG 5/32	イ	キ	リ	ハ	1
36		102-38004	FEED DOG 3/16	イ	キ	リ	ハ	1
37		102-38103	FEED DOG 7/32	イ	キ	リ	ハ	1
38		102-38202	FEED DOG 1/4	イ	キ	リ	ハ	1
39		102-38301	FEED DOG 9/32	イ	キ	リ	ハ	1
40		102-38400	FEED DOG 5/16	イ	キ	リ	ハ	1
41		102-38509	FEED DOG 3/8	イ	キ	リ	ハ	1
42		101-68300	FEED DOG 7/16"	イ	キ	リ	ハ	1
43		102-38707	FEED DOG 1/2	イ	キ	リ	ハ	1
44		102-38806	FEED DOG 5/8	イ	キ	リ	ハ	1
45		102-38905	FEED DOG 3/4	イ	キ	リ	ハ	1
46		101-68706	FEED DOG 7/8"	イ	キ	リ	ハ	1
47		102-39002	FEED DOG 1"	イ	キ	リ	ハ	1
48		101-68904	FEED DOG 1-1/8"	イ	キ	リ	ハ	1
49		101-69001	FEED DOG 1-1/4"	イ	キ	リ	ハ	1
50		102-39101	FEED DOG 3/16	イ	キ	リ	ハ	1
51		102-39200	FEED DOG 7/32	イ	キ	リ	ハ	1
52		102-39309	FEED DOG 1/4	イ	キ	リ	ハ	1
53		102-39408	FEED DOG 9/32	イ	キ	リ	ハ	1
54		102-39507	FEED DOG 5/16	イ	キ	リ	ハ	1
55		102-39606	FEED DOG 3/8	イ	キ	リ	ハ	1
56		101-70801	FEED DOG 7/16"	イ	キ	リ	ハ	1
57		102-39804	FEED DOG 1/2	イ	キ	リ	ハ	1
58		102-39903	FEED DOG 5/8	イ	キ	リ	ハ	1
59		101-71106	FEED DOG 3/4"	イ	キ	リ	ハ	1
60		101-71205	FEED DOG 7/8"	イ	キ	リ	ハ	1
61		101-71304	FEED DOG 1"	イ	キ	リ	ハ	1
62		101-71403	FEED DOG 1-1/8"	イ	キ	リ	ハ	1
63		101-71502	FEED DOG 1-1/4"	イ	キ	リ	ハ	1
64		101-47551	NEEDLE CLAMP ASM. 3/32"	ハ	リ	メ	ク	1
65		101-47650	NEEDLE CLAMP ASM. 1/8"	ハ	リ	メ	ク	1
66		101-47759	NEEDLE CLAMP ASM. 5/32"	ハ	リ	メ	ク	1
67		101-47858	NEEDLE CLAMP ASM. 3/16"	ハ	リ	メ	ク	1
68		101-47957	NEEDLE CLAMP ASM. 7/32"	ハ	リ	メ	ク	1
69		101-48054	NEEDLE CLAMP ASM. 1/4"	ハ	リ	メ	ク	1
70		101-48153	NEEDLE CLAMP ASM. 9/32"	ハ	リ	メ	ク	1
71		101-48252	NEEDLE CLAMP ASM. 5/16"	ハ	リ	メ	ク	1
72		101-48351	NEEDLE CLAMP ASM. 3/8"	ハ	リ	メ	ク	1
73		101-48450	NEEDLE CLAMP ASM. 7/16"	ハ	リ	メ	ク	1
74		101-48559	NEEDLE CLAMP ASM. 1/2"	ハ	リ	メ	ク	1
75		101-48658	NEEDLE CLAMP ASM. 5/8"	ハ	リ	メ	ク	1
76		101-48757	NEEDLE CLAMP ASM. 3/4"	ハ	リ	メ	ク	1
77		101-48856	NEEDLE CLAMP ASM. 7/8"	ハ	リ	メ	ク	1
78		101-48955	NEEDLE CLAMP ASM. 1"	ハ	リ	メ	ク	1
79		101-49052	NEEDLE CLAMP ASM. 1-1/8"	ハ	リ	メ	ク	1
80		101-49151	NEEDLE CLAMP ASM. 1-1/4"	ハ	リ	メ	ク	1
81		101-49250	NEEDLE CLAMP ASM. 1-3/8"	ハ	リ	メ	ク	1
82		101-49359	NEEDLE CLAMP ASM. 1-1/2"	ハ	リ	メ	ク	1



19. TABLE OF EXCHANGING GAUGE PARTS (4)





交換ゲージ部品一覧表 (4)

(LH-3128F用) (For LH-3128F)

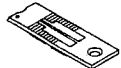
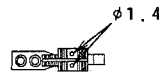
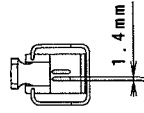
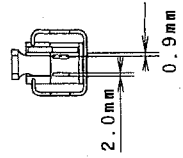
\* Special order

特別注文

Needle gauge size 針 幅		Throat plate for Taping テーブ <sup>®</sup> 付用針板		Throat plate 針 板		Feed Dog 送 り 歯		Presser Foot asm. 押 さ え (組)		Swivel guide Presser asm. スイ <sup>®</sup> ル <sup>®</sup> イ <sup>®</sup> ト <sup>®</sup> 押 <sup>®</sup> さ <sup>®</sup> え (組)		
Code コード												
	inch	mm	Ref.No.	Part No.	Ref.No.	Part No.	Ref.No.	Part No.	Ref.No.	Part No.	Ref.No.	Part No.
B	1/8	3.2	1	226-28002	8	226-25107	15	226-34000	22	226-27152	29	226-47051
C	5/32	4.4	2	226-28101	9	226-25206	16	226-34109	23	226-27251		
D	3/16	4.8	3	226-28200	10	226-25305	17	226-34208	24	226-27350	30	226-47150
E	7/32	5.6	4	226-28309	11	226-25404	18	226-34307	25	226-27459	31	226-47259
F	1/4	6.4	5	226-28408	12	226-25503	19	226-34406	26	226-27558	32	226-47358
G	9/32	7.1	6	226-28507	13	226-25602	20	226-34505	27	226-27657	33	226-47457
H	5/16	7.9	7	226-28606	14	226-25701	21	226-34604	28	226-27756	34	226-47556

Needle gauge size 針 幅		Bed Slide asm. (with Tread Trimmer) 滑り板 (組) (糸切り付)				Bed Slide asm. (with Tread Trimmer Stitch spec.F) 滑り板 (組) (糸切り無・F仕様)				
Code コード										
	inch	mm	Ref.No.	Part No.	Ref.No.	Part No.	Ref.No.	Part No.	Ref.No.	Part No.
A	3/32	2.4	35	226-50857	39	226-50352	43	226-01058	47	226-00555
S	S	S								
W	7/16	11.4								
L	1/2	12.7	36	226-50956	40	226-50451	44	226-01157	48	226-00654
S	S	S								
N	3/4	19.1								
P	7/8	22.2	37	226-51053	41	226-50550	45	226-01256	49	226-00753
S	S	S								
Q	1	25.6								
S	1 1/4	31.8	38	226-51152	42	226-50659	46	226-01355	50	226-00852
S	S	S								
U	1 1/2	38.1								

下軸メタル

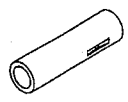
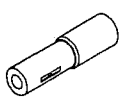
Needle gauge size 針 幅		Front metal 前 メタル		Inner metal 中 メタル		
Code コード						
	inch	mm	Ref.No.	Part No.	Ref.No.	Part No.
A	3/32	2.4	51	B1802-512-0A0-A	53	B1803-515-0A0
S	S	S				
P	7/8	22.2				
Q	1	25.4	52	B1802-512-0AB	54	101-12357
S	S	S				
U	1 1/2	38.1				

ワイパー

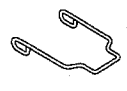
Needle gauge size 針 幅		Wiper ワイパー		
Code コード				
	inch	mm	Ref.No.	Part No.
A	3/32	2.4	55	102-09203
S	S	S		
K	3/8	9.5		
W	7/16	11.1	56	102-09500
S	S	S		
M	5/8	15.9		
N	3/4	19.1	57	102-09807
S	S	S		
P	7/8	22.2		
Q	1	25.4	58	102-09906
S	S	S		
S	1 1/4	31.8		

REF. NO	NOTE	PART NO.	DESCRIPTION	ヒ ヨ メ イ	Qty
1		226-28002	THROAT PLATE 1/8"	テ-フ ツケヨウ ハリイタ(1/8")	1
2		226-28101	THROAT PLATE 5/32"	テ-フ ツケハリイタ(5/32")	1
3		226-28200	THROAT PLATE 3/16"	テ-フ ツケヨウ ハリイタ(3/16")	1
4		226-28309	THROAT PLATE, 7/32"	テ-フ ツケハリイタ(7/32")	1
5		226-28408	THROAT PLATE 1/4"	テ-フ ツケヨウ ハリイタ(1/4")	1
6		226-28507	THROAT PLATE 9/32"	テ-フ ツケヨウ ハリイタ(9/32")	1
7		226-28606	TAPING THROT PLATE 5/16	テ-フ ツケヨウハリイタ(5/16")	1
8		226-25107	THROAT PLATE 1/8" (3.2MM)	ハリイタ(イトキリナシ)1/8"(3.2MM)	1
9		226-25206	THROAT PLATE 5/32" (4MM)	ハリイタ(イトキリナシ)5/32"(4MM)	1
10		226-25305	THROAT PLATE 3/16" (4.8MM)	ハリイタ(イトキリナシ)3/16"(4.8MM)	1
11		226-25404	THROAT PLATE 7/32" (5.6MM)	ハリイタ(イトキリナシ)7/32"(5.6MM)	1
12		226-25503	THROAT PLATE 1/4" (6.4MM)	ハリイタ(イトキリナシ)1/4"(6.4MM)	1
13		226-25602	THROAT PLATE 9/32" (7.1MM)	ハリイタ(イトキリナシ)9/32"(7.1MM)	1
14		226-25701	THROAT PLATE 5/16" (7.9MM)	ハリイタ(イトキリナシ)5/16"(7.9MM)	1
15		226-34000	FEED DOG F 1/8"	オクリハ F(1/8")	1
16		226-34109	FEED DOG F 5/32"	オクリハ F(5/32")	1
17		226-34208	FEED DOG F 3/16"	オクリハ F(3/16")	1
18		226-34307	FEED DOG, 7/32"	オクリハ F(7/32")	1
19		226-34406	FEED DOG F 1/4"	オクリハ F(1/4")	1
20		226-34505	FEED DOG F 9/32"	オクリハ F(9/32")	1
21		226-34604	FEED DOG F 5/16"	オクリハ F(5/16")	1
22		226-27152	PRESSER FOOT F ASM. 1/8"	Fジ ユウオサエ(クミ)1/8"	1
23		226-27251	PRESSER FOOT F ASM. 5/32"	Fジ ユウオサエ(クミ)5/32"	1
24		226-27350	F PRESSER FOOT ASM. 3/16"	Fジ ユウオサエ(クミ)3/16"	1
25		226-27459	PRESSER FOOT ASM., 7/32"	Fジ ユウオサエ(クミ)7/32"	1
26		226-27558	PRESSER FOOT F ASM. 1/4"	Fジ ユウオサエ(クミ)1/4"	1
27		226-27657	PRESSER FOOT ASM., F 9/32"	Fジ ユウオサエ(クミ)9/32"	1
28		226-27756	PRESSER FOOT ASM., F 5/16"	Fジ ユウオサエ(クミ)5/16"	1
29		226-47051	SWIVEL GUIDE PRESSER ASM. 1/8"	スイア ルカ イト オサエ(クミ)1/8"	1
30		226-47150	GUIDE PRESSER ASM. 3/16"	スイア ルカ イト オサエ(クミ)3/16"	1
31		226-47259	GUIDE PRESSER ASM. 7/32"	スイア ルカ イト オサエ(クミ)7/32"	1
32		226-47358	GUIDE PRESSER ASM. 1/4"	スイア ルカ イト オサエ(クミ)1/4"	1
33		226-47457	GUIDE PRESSER ASM. 9/32	スイア ルカ イト オサエ(クミ)9/32"	1
34		226-47556	SWIVEL GUIDE PRESSER ASM. 5/16"	スイア ルカ イト オサエ(クミ)5/16"	1
35		226-50857	BED SLIDE LEFT, ASM., A	イトキリスハ リイタ(ヒタリ) Aクミ	1
36		226-50956	LEFT SLIDER PLATE B ASM.	イトキリスハ リイタ(ヒタリ) Bクミ	1
37		226-51053	BED SLIDE LEFT, ASM., C	イトキリスハ リイタ(ヒタリ) Cクミ	1
38		226-51152	BED SLIDE LEFT, ASM., D	イトキリスハ リイタ(ヒタリ) Dクミ	1
39		226-50352	BED SLIDE RIGHT, ASM., A	イトキリスハ リイタ(ミキ) Aクミ	1
40		226-50451	RIGHT SLIDER PLATE B ASM.	イトキリスハ リイタ(ミキ) Bクミ	1
41		226-50550	BED SLIDE RIGHT, ASM., C	イトキリスハ リイタ(ミキ) Cクミ	1
42		226-50659	BED SLIDE RIGHT, ASM., D	イトキリスハ リイタ(ミキ) Dクミ	1
43		226-01058	BED SLIDE LEFT, ASM., A	スハ リイタ(ヒタリ) Aクミ	1
44		226-01157	LEFT SLIDER PLATE B ASM.	スハ リイタ(ヒタリ) Bクミ	1
45		226-01256	BED SLIDE LEFT, ASM., C	スハ リイタ(ヒタリ) Cクミ	1
46		226-01355	BED SLIDE LEFT, ASM., C	スハ リイタ(ヒタリ)D(クミ)	1
47		226-00555	BED SLIDE RIGHT, ASM., A	スハ リイタ(ミキ) Aクミ	1
48		226-00654	RIGHT SLIDER PLATE B ASM.	スハ リイタ(ミキ) Bクミ	1
49		226-00753	BED SLIDE RIGHT, ASM., C	スハ リイタ(ミキ) Cクミ	1
50		226-00852	BED SLIDE RIGHT, ASM., D	スハ リイタ(ミキ) Dクミ	1
51		B1802-512-0A0-A	BUSHING ASM., FRONT	シタジク マエメタル クミ	1
52		B1802-512-0A0-B	BUSHING ASM., FRONT	シタジク マエメタル クミ	1
53		B1803-515-0A0	BUSHING ASM., INTERMEDIATE	シタジク ナカメタル クミ	1
54		101-12357	BUSHING ASM. INTERMEDIATE	シタジク ナカメタル クミ	1
55		102-09203	WIPER 3/32"-3/8"	ワイパ -	1
56		102-09500	WIPER	ワイパ -	1
57		102-09807	WIPER	ワイパ -	1
58		102-09906	WIPER	ワイパ -	1

20. LIST FOR INFORMATION OF CHANGE

変更情報リスト

As to the place changed, refer to the corresponding Rev.No.  
 When previous parts (Obsoleted part) and new parts (Added parts) are not interchangeable with each other:  
 In this case, even obsoleted parts (D.) can be ordered with the obsoleted part number, so select the parts with changed dates and place your orders.

変更箇所は、該当Rev.No.版をご参照ください。  
 部品の互換性がない変更の場合は、削除された品番でも、ご注文できます。

29139300  
 No.0942-06 Rev.No.

\*A: Added parts 追加部品 / D: Obsoleted parts 削除部品 / E: Erratum 訂正

* Rev. No.	Page 頁	Ref. No.	Parts No. 品番	* Rev. No.	Page 頁	Ref. No.	Parts No. 品番
D 05	2	34	100-04109	A 06	2	34	229-01805
				A 06	2	62	400-21415
D 05	4	11	B1210-526-0A0	A 06	4	11	226-80656
D 05	4	28	110-32562	A 06	4	28	229-37965
D 05	8	39	B1820-563-000	A 06	8	39	B1820-051-000
				A 06	8	88	226-15462
D 05	10	7	SS-7121410-SP	A 06	10	7	SS-7121410-TP
D 05	10	18	110-09909	A 06	10	18	229-11804
D 05	10	20	110-52701	A 06	10	20	229-12000
D 05	10	22	110-72006	A 06	10	22	229-40506
D 05	12	1	110-71800	A 06	12	1	229-07802
D 05	12	13	110-07101	A 06	12	13	229-08909
D 05	12	19	110-18207	A 06	12	19	229-20201
D 05	12	36	110-71602	A 06	12	36	229-07505
D 05	12	37	110-71701	A 06	12	37	229-07604
D 05	12	41	226-08004	A 06	12	41	400-17058
D 05	14	26	226-54701	A 06	14	26	400-12461
D 05	14	28	SS-2110930-SP	A 06	14	28	SS-6111052-TP
D 05	16	37	111-00500	A 06	16	37	229-52501
D 05	16	39	B1506-352-000	A 06	16	39	262-26407
D 05	16	40	135-15606	A 06	16	40	262-26209
D 05	20	1	B3530-555-000	A 06	20	1	229-24708
D 05	20	12	SS-6121610-SP	A 06	20	12	SS-6121610-TP
D 05	20	23	226-19902	A 06	20	23	400-12577
D 05	21	6	SS-6121610-SP	A 06	21	6	SS-6121610-TP
D 05	21	30	B3126-012-000	A 06	21	30	229-28907
D 05	21	31	B3129-012-B00	A 06	21	31	229-29004
D 05	21	32	B3125-012-000	A 06	21	32	229-28808
D 05	21	34	110-78102	A 06	21	34	229-28402
D 05	21	35	B3211-555-000	A 06	21	35	229-28303
D 05	23		ALL PARTS-全部	A 06	23		ALL PARTS-全部
				A 06	24		ALL PARTS-全部



NUMERICAL INDEX OF PARTS

索引

PART NO 品番	PAGE 頁	REF NO	PART NO 品番	PAGE 頁	REF NO	PART NO 品番	PAGE 頁	REF NO	PART NO 品番	PAGE 頁	REF NO
BT-0400201-EB	26	65	CQ-2020000-00	4	3	NS-6150430-SP	4	57	SS-2080810-SP	14	1
BT-0500300-EA	10	53	CQ-2020000-00	8	40	NS-6620310-SP	12	27	SS-2090710-TP	2	26
BT-0600401-EB	26	44	CQ-2020000-00	8	44	NS-6680320-SP	10	59	SS-2090710-TP	2	28
B1104-051-000	2	31	CQ-2520000-00	4	4	NS-6700420-SP	20	20	SS-2090710-TP	2	30
B1202-512-000	4	14	CQ-2520000-00	4	8				SS-2090710-TP	2	35
B1214-038-000	20	52	CQ-2520000-00	10	54	PF-0552040-A0	26	45	SS-2091210-SP	26	37
B1414-512-000	20	59	CQ-5050000-00	4	12	PJ-0205000-01	26	46	SS-2091210-SP	26	39
B1438-512-B00	4	51	CS-0300711-SP	18	22	PJ-3010405-02	26	47	SS-2110920-TP	2	37
B1501-581-000	12	40	CS-070081B-SH	14	33	PJ-3010605-03	26	48	SS-2110920-TP	14	27
B1505-227-T00-A	12	39	CS-102121A-SH	10	11	PJ-3010652-01	26	49	SS-2110930-SP	20	29
B1515-051-000	14	46	CS-1470710-SH	14	29	PJ-3080400-02	26	68	SS-3090520-SP	18	33
B1521-555-000	12	2	CS-1471012-SH	8	74	PJ-3090052-03	26	50	SS-3090610-SP	2	19
B1603-512-000	10	48				PS-0300201-KP	14	25	SS-4091520-SP	26	70
B1604-012-000-A	10	43	D2112-555-B00	2	6	PS-0600502-KP	12	35	SS-4110515-SP	8	66
B1610-512-000	10	33	D2112-555-B00	2	48	PV-0502700-S0	4	50	SS-4110515-SP	12	47
B1613-512-DOH	28	56	D2113-555-B00	26	66				SS-4110515-SP	21	17
B1613-512-EOH	28	57	D2427-555-B00-B	14	42	RE-0320000-KO	18	31	SS-4110515-SP	21	33
B1613-512-FOH	28	58	D2428-555-B00-A	14	41	RE-0400000-KO	16	23	SS-4110615-SP	6	37
B1613-512-GOH	28	59	D2430-555-B00	14	39	RE-0500000-KO	10	3	SS-4110615-SP	20	24
B1613-512-HOH	28	60	D2464-555-B00	16	22	RE-0500000-KO	12	9	SS-4110715-SP	12	29
B1613-512-KOH	28	61	D3129-555-D00	6	19	RE-0500000-KO	12	12	SS-4110715-SP	20	10
B1613-512-LOH	28	62	D3159-555-B00	12	26	RE-0500000-KO	12	18	SS-4110715-SP	20	26
B1613-512-MOH	28	63	D3163-555-B00-A	12	30	RE-0500000-KO	12	18	SS-4110815-SP	2	1
B1613-512-NOH	28	64	D3164-555-B00	12	28	RE-0500711-KP	10	42	SS-4110815-SP	2	4
B1613-512-POH	28	65	D3171-415-B0H	8	62	RE-0900000-KO	10	14	SS-4110815-SP	8	58
B1613-512-QOH	28	66				RE-1000000-KO	22	9	SS-4110815-SP	10	25
B1613-512-ROH	28	67	EA-9500B01-00	14	65	RO-0371801-00	12	3	SS-4110815-SP	20	54
B1613-512-SOH	28	68	EA-9500B01-00	20	58	RO-0922702-00	10	17	SS-4110815-SP	20	57
B1613-512-TOH	28	69	EA-9500B01-00	26	67	RO-0982401-00	22	6	SS-4111015-SP	2	52
B1613-512-UOH	28	70				RO-1952401-00	20	2	SS-4111015-SP	12	33
B1633-470-000	10	65	HA-0005900-00	18	15	RO-4372002-00	4	35	SS-4111215-SP	12	31
B1636-581-B00	10	32	HA-0019000-00	16	10				SS-4111215-SP	20	15
B1653-470-000	10	67	HK-0346100-20	26	61	SB-1200001-00	4	34	SS-4111215-SP	21	5
B1802-512-OAB	34	52	HK-0346101-00	26	52	SB-1200002-00	8	17	SS-4111815-SP	20	3
B1802-512-OA0-A	8	3	HK-0346101-40	14	57	SD-0470281-SP	6	7	SS-4120615-SP	2	7
B1802-512-OA0-A	34	51	HK-0346200-20	26	62	SD-0490261-SP	21	21	SS-4120615-SP	2	9
B1803-515-OA0	8	11	HK-0346300-00	26	64	SD-0490261-SP	21	37	SS-4120615-SP	6	43
B1803-515-OA0	34	53	HK-0346400-0B	14	56	SD-0500301-SP	18	27	SS-4120615-SP	16	42
B1816-512-000	8	5	HK-0346400-0B	16	35	SD-0600271-SP	14	19	SS-4120615-SP	16	43
B1820-051-000	8	39	HK-0346400-0B	18	24	SD-0600322-SD	12	17	SS-4120615-SP	18	25
B1821-051-000	8	41	HK-0346400-0B	26	53	SD-0640321-SP	16	34	SS-4121015-SP	2	21
B1822-051-000	8	42	HK-0346400-0B	26	63	SD-0650305-TP	14	52	SS-4150915-SP	2	16
B1823-051-000	8	45	HW-1004709-90	26	54	SD-0650321-TP	18	5	SS-4153015-SP	16	29
B1834-512-000-A	20	36	HW-2003900-00	18	16	SD-0720332-SP	12	14	SS-5090610-SP	2	55
B1850-512-000	20	31	HW-5000700-00	16	9	SD-0800422-CP	10	5	SS-5090610-SP	14	9
B1851-512-000	20	30	HW-5000700-00	18	17	SD-0870601-SP	4	56	SS-5090610-SP	26	34
B2024-771-000	18	7	HW-5001400-00	26	55	SD-0900701-TP	10	61	SS-6080320-SP	18	23
B3041-980-000	14	59				SK-3412000-SC	21	9	SS-6081810-SP	10	47
B3112-704-000	6	21	MDP-500B1400	4	66	SK-3482500-SC	21	25	SS-6090630-SP	2	36
B3114-232-000	6	20	M4002-110-000	4	22	SK-3482500-SC	21	41	SS-6090670-TP	10	1
B3121-352-000	6	39	M4007-110-OAA	4	23	SK-3482500-SC	26	69	SS-6090810-SP	8	82
B3125-012-000	21	16	M4007-110-OAB	4	24	SL-4030691-SC	26	58	SS-6111052-TP	14	28
B3126-012-000	6	16	M6043-350-AAA	2	57	SM-0081001-SD	22	5	SS-6111140-SP	2	5
B3126-012-000	21	14				SM-4030601-SN	18	3	SS-6111210-SP	4	26
B3129-012-A00	6	18	NM-6030001-SB	26	59	SM-4030601-SN	18	20	SS-6111610-SP	20	22
B3129-012-B00	21	15	NM-6040002-SE	23	21	SM-4031501-SC	16	8	SS-6111610-SP	20	35
B3137-527-OA0	6	32	NM-6040002-SE	23	24	SM-4032001-SC	26	56	SS-6120940-SP	14	63
B3138-527-000	6	29	NM-6050001-SE	23	19	SM-4040655-SP	16	3	SS-6121212-TP	14	13
B3139-527-000	6	33	NM-6050001-SE	23	28	SM-4041001-SC	23	20	SS-6121610-TP	4	60
B3141-527-000	6	25	NM-6050001-SE	24	14	SM-4041201-SC	23	22	SS-6121610-TP	10	60
B3142-527-000	6	34	NM-6050001-SE	24	18	SM-4041655-SP	16	7	SS-6121610-TP	14	45
B3143-527-000	6	35	NM-6050001-SP	14	43	SM-4042001-SC	23	23	SS-6121610-TP	14	54
B3211-555-000	21	19	NM-6060001-SB	26	60	SM-4051405-SE	23	18	SS-6121610-TP	20	12
B3417-051-000	14	62	NM-6060001-SE	22	12	SM-4051405-SE	24	13	SS-6121610-TP	21	6
B3418-180-000	14	17	NM-6160511-SE	23	27	SM-4061001-SB	26	57	SS-6121840-SP	16	38
B3517-009-000	20	17	NM-6160511-SE	24	17	SM-6061610-SC	23	17	SS-6121860-SP	10	23
B3524-552-000	20	53	NS-6080210-SP	10	46	SM-6061610-SC	24	12	SS-6151040-SP	14	58
B3534-012-000	20	55	NS-6090310-SP	18	26	SM-6082502-TP	8	69	SS-6151220-SP	14	38
B3534-155-000	20	51	NS-6090310-SP	20	33	SM-6085052-TP	10	44	SS-6152440-SP	4	55
B3538-112-000	20	56	NS-6110310-SN	20	5	SM-8063012-TR	22	13	SS-6153040-SP	8	38
B3538-112-000	26	43	NS-6110310-SP	6	8	SM-9061203-SE	22	22	SS-6580752-TP	10	34
B8233-555-000	21	26	NS-6110310-SP	18	10	SM-9061853-SR	22	14	SS-6661110-SP	4	16
B9117-051-000	8	20	NS-6110310-SP	20	37	SQ-1110401-MZ	20	40	SS-6661110-SP	10	29
			NS-6110420-SP	8	43	SQ-1110401-MZ	20	50	SS-7081310-SP	21	22
CM-3002001-A1	2	58	NS-6110420-SP	20	16	SQ-1110401-MZ	20	64	SS-7081310-SP	21	38
CM-3002001-01	2	59	NS-6120310-SP	20	13	SQ-1150451-MZ	20	39	SS-7090510-SP	6	28

NUMERICAL INDEX OF PARTS

索引

PART NO 品番	PAGE 頁	REF NO	PART NO 品番	PAGE 頁	REF NO	PART NO 品番	PAGE 頁	REF NO	PART NO 品番	PAGE 頁	REF NO
SS-7090710-SP	14	12	WP-0612056-SD	16	31	101-53252	30	26	110-24205	22	11
SS-7090910-SP	4	62	WP-0621016-SD	10	41	101-53351	30	27	110-24304	22	23
SS-7090910-SP	20	32	WP-0621016-SD	16	26	101-53450	30	28	110-45101	6	12
SS-7090910-TP	12	45	WP-0753016-SZ	14	36	101-53559	30	29	110-47107	22	4
SS-7110510-SP	10	64	WP-0850002-SP	8	68	101-53658	30	30	110-72402	6	14
SS-7110710-SP	8	73	WP-1612616-SE	23	25	101-53757	30	31	110-72501	16	13
SS-7110710-SP	10	30	WP-1612616-SE	24	15	101-53856	30	32	110-72709	18	2
SS-7111310-SP	16	15	WP-1612616-SE	18	19	101-53955	30	33	110-76809	21	3
SS-7110840-SP	21	13	WS-0310002-KN	21	7	101-54052	30	34	110-76858	21	2
SS-7110840-SP	21	29	WS-0451040-KP	23	29	101-54151	30	35	110-76957	21	4
SS-7110910-SP	10	55	WS-0510002-KN	24	19	101-54250	30	36	110-77567	21	11
SS-7111310-TP	10	49	WS-0610002-KP	16	30	101-61305	16	17	110-78003	21	20
SS-7111810-SP	8	54	WS-0631510-KP	16	25	101-62204	22	2	110-78102	21	18
SS-7120760-SP	4	46	WS-1643202-KR	23	26	101-62253	22	1	110-78250	21	12
SS-7120760-SP	8	21	WS-1643202-KR	24	16	101-62600	22	3	110-93606	6	13
SS-7120760-SP	16	36	WT-0530002-KS	2	10	101-68300	32	42	111-02100	16	5
SS-7120910-SP	10	15				101-68706	32	46	111-02209	16	6
SS-7121410-TP	10	7	101-01004	2	3	101-68904	32	48	111-02308	16	11
SS-7151210-SP	16	24	101-04800	4	61	101-69001	32	49	111-10301	18	13
SS-7151610-SP	14	16	101-06102	10	50	101-70801	32	56	111-10400	18	11
SS-7681750-TP	4	39	101-07902	10	39	101-71106	32	59	111-10509	18	12
SS-8080610-SP	14	7	101-08009	10	13	101-71205	32	60	111-10707	18	8
SS-8080660-TP	4	70	101-08512	8	2	101-71304	32	61	111-11705	18	14
SS-8110410-TP	14	30	101-08611	8	13	101-71403	32	62	111-11804	18	21
SS-8110510-SP	14	34	101-09908	8	36	101-71502	32	63	113-94509	12	24
SS-8111010-TP	14	21	101-10500	8	25	102-08551	18	29	119-56802	6	22
SS-8120740-SP	2	24	101-10500	8	87	102-08700	18	32	131-67556	23	1
SS-8151150-SP	8	4	101-10609	8	26	102-09203	18	35	131-67903	23	8
SS-8151150-SP	8	14	101-11201	8	47	102-09203	34	55	131-68000	23	9
SS-8151150-SP	10	51	101-11508	8	81	102-09500	18	36	131-68109	23	10
SS-8151150-TP	4	9	101-12001	8	7	102-09500	34	56	131-68208	23	11
SS-8151550-SP	4	18	101-12357	34	54	102-09807	18	37	137-65607	20	44
SS-8151550-SP	4	25	101-12407	8	37	102-09807	34	57			
SS-8660530-TP	4	36	101-12803	8	29	102-09906	18	38	226-00555	2	42
SS-8660530-TP	8	8	101-12902	8	31	102-09906	34	58	226-00555	34	47
SS-8660530-TP	8	10	101-16051	14	3	102-10805	8	80	226-00654	34	48
SS-8660530-TP	8	71	101-16606	14	23	102-11407	14	6	226-00753	34	49
SS-8660530-TP	8	75	101-16705	14	40	102-11605	14	2	226-00852	34	50
SS-8660610-TP	10	12	101-16754	14	37	102-16703	20	4	226-01058	2	38
SS-8660810-TP	8	6	101-16804	14	15	102-37907	32	35	226-01058	34	43
SS-8660810-TP	12	42	101-16903	14	35	102-38004	32	36	226-01157	34	44
SS-8660810-TP	14	32	101-17109	14	24	102-38103	32	37	226-01256	34	45
SS-8661030-SP	8	18	101-17208	14	18	102-38202	10	36	226-01355	34	46
SS-8680540-SP	4	13	101-17851	14	55	102-38202	32	38	226-02007	2	17
SS-8680810-TP	4	40	101-19105	16	18	102-38301	32	39	226-02254	2	20
SS-8681650-TP	4	38	101-19204	16	19	102-38400	32	40	226-02304	2	32
SS-8701782-TP	20	19	101-24204	6	10	102-38509	32	41	226-02601	2	46
SS-9080410-SP	14	8	101-24303	6	15	102-38707	32	43	226-03013	2	25
SS-9110460-CP	2	33	101-25201	12	16	102-38806	32	44	226-03112	2	27
SS-9111010-SP	14	50	101-47551	32	64	102-38905	32	45	226-03203	2	29
SS-9111010-SP	16	21	101-47650	32	65	102-39002	32	47	226-03401	21	1
SS-9111010-SP	18	30	101-47759	32	66	102-39101	32	50	226-03609	2	50
SS-9151440-CP	10	40	101-47858	32	67	102-39200	32	51	226-03708	2	51
			101-47957	32	68	102-39309	32	52	226-03906	4	30
TA-0500601-MO	8	67	101-48054	4	69	102-39408	32	53	226-04003	4	41
TA-0750404-RO	2	12	101-48054	32	69	102-39507	32	54	226-04300	4	43
TA-0750704-RO	2	15	101-48153	32	70	102-39606	32	55	226-04409	4	37
TA-1250406-RO	2	13	101-48252	32	71	102-39804	32	57	226-04508	4	17
TA-1250406-RO	2	22	101-48351	32	72	102-39903	32	58	226-04607	4	33
TA-1250406-RO	2	47	101-48450	32	73	103-15208	10	62	226-04656	4	32
			101-48559	32	74	103-15455	10	63	226-04904	4	42
WP-0320501-SC	18	4	101-48658	32	75	103-15505	10	56	226-05307	4	2
WP-0371016-SD	8	34	101-48757	32	76	106-02902	2	2	226-05356	4	1
WP-0371016-SD	18	34	101-48856	32	77	106-04809	4	15	226-05406	4	7
WP-0450801-SD	4	27	101-48955	32	78	106-11457	8	19	226-06008	4	67
WP-0480856-SP	21	23	101-49052	32	79	106-23403	20	34	226-06602	4	49
WP-0480856-SP	21	39	101-49151	32	80	106-97506	6	36	226-06800	4	71
WP-0501016-SC	21	10	101-49250	32	81	106-97605	6	41	226-07006	4	54
WP-0501016-SC	21	24	101-49359	32	82	107-41106	6	11	226-07105	4	58
WP-0501016-SC	21	40	101-52650	30	20	110-06202	12	7	226-07204	4	59
WP-0501016-SD	6	38	101-52759	30	21	110-06350	12	6	226-07303	4	52
WP-0501016-SD	14	51	101-52858	30	22	110-06509	12	11	226-07402	4	53
WP-0501016-SD	14	64	101-52957	12	44	110-07309	12	8	226-08103	12	10
WP-0501016-SD	16	16	101-52957	30	23	110-18108	12	20	226-08152	12	5
WP-0501016-SD	16	20	101-53054	30	24	110-24015	22	7	226-08400	12	46
WP-0501016-SD	21	8	101-53153	30	25	110-24106	22	8	226-08509	2	61

NUMERICAL INDEX OF PARTS

索引

PART NO 品番	PAGE 頁	REF NO	PART NO 品番	PAGE 頁	REF NO	PART NO 品番	PAGE 頁	REF NO	PART NO 品番	PAGE 頁	REF NO
226-09002	10	27	226-19803	20	25	226-32103	28	54	226-50857	34	35
226-09101	10	31	226-20108	20	9	226-32202	28	55	226-50956	34	36
226-09200	10	26	226-20355	20	6	226-34000	34	15	226-51053	34	37
226-09309	10	58	226-20454	20	7	226-34109	34	16	226-51152	34	38
226-09408	10	45	226-20504	20	14	226-34208	34	17	226-51202	2	54
226-09606	10	57	226-20702	20	8	226-34307	34	18	226-51459	2	49
226-09705	10	38	226-20801	12	32	226-34406	34	19	226-51509	4	21
226-09754	10	37	226-20801	20	21	226-34505	34	20	226-51558	4	20
226-09804	8	9	226-20900	2	14	226-34604	34	21	226-51566	4	19
226-10000	10	6	226-21056	21	28	226-35007	28	20	226-51608	4	45
226-10109	10	2	226-21106	21	36	226-35205	28	22	226-51905	4	68
226-10208	10	4	226-21155	21	27	226-35304	28	23	226-52002	10	28
226-10307	10	8	226-22005	22	24	226-35403	28	24	226-52101	10	10
226-10406	10	24	226-22104	22	15	226-35502	28	25	226-53059	8	79
226-10505	10	16	226-22351	4	31	226-35700	28	26	226-53158	8	78
226-10604	10	9	226-22401	4	29	226-35809	28	27	226-53505	8	53
226-10901	10	66	226-23102	8	1	226-35908	28	28	226-53604	8	51
226-11602	8	16	226-23201	4	44	226-36005	28	29	226-53802	8	48
226-11651	8	15	226-25008	28	1	226-36203	28	30	226-54008	14	61
226-11701	8	12	226-25107	28	2	226-36302	28	31	226-54107	14	31
226-11909	8	70	226-25107	34	8	226-36401	28	32	226-54206	14	5
226-12006	8	23	226-25206	28	3	226-36609	28	33	226-54255	14	4
226-12055	8	22	226-25206	34	9	226-36708	28	34	226-54305	14	53
226-12105	8	27	226-25305	28	4	226-36807	28	35	226-54404	14	44
226-12204	8	28	226-25305	34	10	226-36906	28	36	226-54503	14	48
226-12303	8	30	226-25404	28	5	226-37003	28	37	226-54552	14	47
226-12402	8	24	226-25404	34	11	226-37102	28	38	226-54602	14	49
226-12501	8	32	226-25503	2	40	226-37557	30	1	226-54800	14	14
226-12600	8	84	226-25503	28	6	226-37656	30	2	226-54909	12	25
226-12659	8	83	226-25503	34	12	226-37755	30	3	226-54958	12	22
226-12758	8	77	226-25602	28	7	226-37854	30	4	226-55005	14	60
226-12808	8	33	226-25602	34	13	226-37953	30	5	226-55104	14	22
226-12907	8	86	226-25701	28	8	226-38050	30	6	226-55153	14	20
226-13004	8	52	226-25701	34	14	226-38258	30	7	226-55302	14	11
226-13103	8	50	226-25800	28	9	226-38357	30	8	226-55401	14	10
226-13400	8	76	226-25808	28	19	226-38456	30	9	226-56003	16	41
226-13509	8	35	226-25909	28	10	226-38555	30	10	226-56102	16	33
226-13608	8	72	226-26006	28	11	226-38753	30	11	226-56201	16	32
226-13905	8	49	226-26105	28	12	226-38852	30	12	226-56300	16	28
226-14101	8	46	226-26204	28	13	226-38951	30	13	226-56409	16	27
226-15009	8	57	226-26303	28	14	226-39157	30	14	226-56508	16	4
226-15108	8	56	226-26402	28	15	226-39256	30	15	226-56557	16	1
226-15207	8	60	226-26501	28	16	226-39355	30	16	226-56607	16	12
226-15306	8	59	226-26600	28	17	226-39454	30	17	226-56904	16	14
226-15454	8	55	226-26709	28	18	226-39553	30	18	226-56953	16	2
226-15462	8	88	226-27152	34	22	226-39652	30	19	226-57050	18	28
226-15702	8	61	226-27251	34	23	226-40353	30	37	226-57100	18	18
226-15801	8	63	226-27350	34	24	226-40452	30	38	226-57159	18	1
226-15959	8	64	226-27459	34	25	226-40551	30	39	226-57209	18	6
226-16254	8	65	226-27558	34	26	226-40759	30	40	226-57308	18	9
226-17005	12	34	226-27657	34	27	226-40858	30	41	226-57803	2	56
226-17104	12	21	226-27756	34	28	226-40957	30	42	226-60104	32	1
226-17104	12	23	226-28002	34	1	226-41054	30	43	226-60203	32	2
226-17609	6	30	226-28101	34	2	226-41252	30	44	226-60302	32	3
226-17708	6	24	226-28200	34	3	226-41351	30	45	226-60401	32	4
226-17807	6	23	226-28309	34	4	226-41450	30	46	226-60500	32	5
226-17906	6	17	226-28408	34	5	226-41658	30	47	226-60609	2	41
226-18052	6	9	226-28507	34	6	226-41757	30	48	226-60609	32	6
226-18060	6	1	226-28606	34	7	226-41856	30	49	226-60708	32	7
226-18102	6	6	226-30107	28	21	226-41955	30	50	226-60807	32	8
226-18201	6	42	226-30206	28	39	226-42052	30	51	226-60906	32	9
226-18300	6	5	226-30404	28	40	226-42151	30	52	226-61003	32	10
226-18458	6	2	226-30503	28	41	226-47051	34	29	226-61102	32	11
226-18557	6	3	226-30602	10	35	226-47150	34	30	226-61201	32	12
226-18656	6	4	226-30602	28	42	226-47259	34	31	226-61300	32	13
226-18706	6	40	226-30800	28	43	226-47358	34	32	226-61409	32	14
226-18805	6	31	226-30909	28	44	226-47457	34	33	226-61508	32	15
226-18904	6	26	226-31006	28	45	226-47556	34	34	226-61607	32	16
226-18904	6	27	226-31105	28	46	226-50055	2	44	226-61706	32	17
226-19001	20	28	226-31303	28	47	226-50055	2	45	226-65004	32	18
226-19100	2	11	226-31402	28	48	226-50352	2	43	226-65103	32	19
226-19209	20	11	226-31501	28	49	226-50352	34	39	226-65202	32	20
226-19415	20	18	226-31709	28	50	226-50451	34	40	226-65301	32	21
226-19605	20	27	226-31808	28	51	226-50550	34	41	226-65400	32	22
226-19704	20	62	226-31907	28	52	226-50659	34	42	226-65509	32	23
226-19704	20	63	226-32004	28	53	226-50857	2	39	226-65707	32	24

NUMERICAL INDEX OF PARTS

索引

PART NO 品番	PAGE 頁	REF NO	PART NO 品番	PAGE 頁	REF NO	PART NO 品番	PAGE 頁	REF NO	PART NO 品番	PAGE 頁	REF NO
226-65806	32	25	229-30309	24	7						
226-65905	32	26	229-30408	23	6						
226-66002	32	27	229-30408	24	5						
226-66200	32	28	229-30507	23	3						
226-66309	32	29	229-30507	24	2						
226-66408	32	30	229-30556	23	2						
226-66606	32	31	229-30556	24	20						
226-66705	32	32	229-30705	23	4						
226-66804	32	33	229-30705	24	3						
226-66903	32	34	229-30804	23	16						
226-71101	26	40	229-30804	24	11						
226-71853	26	16	229-30903	23	15						
226-71952	26	17	229-30903	24	10						
226-72059	26	18	229-31000	23	14						
226-72158	26	19	229-31000	24	9						
226-72257	26	20	229-31109	23	13						
226-72356	26	21	229-31109	24	8						
226-72455	26	22	229-31307	23	7						
226-72554	26	23	229-31307	24	6						
226-72653	26	24	229-31406	23	5						
226-72752	26	25	229-31406	24	4						
226-72851	26	26	229-32453	22	10						
226-72950	26	27	229-34202	22	20						
226-73057	26	28	229-34251	22	16						
226-73156	26	29	229-34301	22	21						
226-73255	26	30	229-34400	22	19						
226-73354	26	31	229-34509	22	17						
226-73453	26	32	229-34608	22	18						
226-73552	26	2	229-37965	4	28						
226-73651	26	3	229-40506	10	22						
226-73750	26	4	229-51552	2	8						
226-73859	26	1	229-52501	16	37						
226-73958	26	5	232-03706	4	5						
226-74055	26	6	232-03805	4	6						
226-74154	26	7	232-04209	4	48						
226-74253	26	8	232-04258	4	47						
226-74352	26	9	232-04308	4	10						
226-74451	26	10	232-04506	4	63						
226-74550	26	11	232-04605	4	64						
226-74659	26	12	232-04704	4	65						
226-74758	26	13	232-04803	2	18						
226-74857	26	14	236-30007	20	38						
226-74956	26	15	236-30007	20	41						
226-75557	26	38	236-30007	20	42						
226-75656	26	36	236-30007	20	43						
226-75706	26	33	236-30007	20	45						
226-75805	26	42	236-30007	20	46						
226-75854	26	41	236-30007	20	47						
226-75904	26	35	236-30007	20	48						
226-80656	4	11	236-30007	20	49						
226-88501	8	85	236-30007	20	60						
228-11558	2	60	236-30007	20	61						
228-18009	2	53	262-26209	16	40						
229-01805	2	34	262-26407	16	39						
229-04155	10	52	269-10158	24	1						
229-07109	12	43									
229-07505	12	36	400-12461	14	26						
229-07604	12	37	400-12577	20	23						
229-07703	12	38	400-17058	12	41						
229-07802	12	1	400-21415	2	62						
229-08552	12	4									
229-08800	12	15									
229-08909	12	13									
229-11804	10	18									
229-11903	10	21									
229-12000	10	20									
229-12109	10	19									
229-20201	12	19									
229-20706	2	23									
229-24708	20	1									
229-28303	21	35									
229-28402	21	34									
229-28808	21	32									
229-28907	21	30									
229-29004	21	31									
229-30309	23	12									







# JUKI®

## JUKI CORPORATION

INTERNATIONAL SALES H.Q.  
8-2-1, KOKURYO-CHO, CHOFU-SHI  
TOKYO 182-8655, JAPAN  
PHONE : (81)3-3480-2357 . 2358  
FAX : (81)3-3430-4909 . 4914

Copyright © 1998-2004 JUKI CORP.  
本書の内容を無断で転載、複写することを  
禁止します。  
All rights reserved throughout the world.

## JUKI 株式会社

〒182-8655 東京都調布市国領町8-2-1  
TEL. 03-3480-1111(代表)

営業本部  
TEL. 03-3480-2357(ダイヤルイン)

お問い合わせ、ご相談は  
To order or for further  
information,  
please contact :

※このパーツリストは商品改良のため予告なく変更する事があります。  
\*The description covered in this parts list is subject to change for improvement of the commodity without notice.  
※このパーツリストは、2004年9月 現在の商品仕様で編集したものです。  
\*This parts list is edited in accordance with the product specifications as of September 2004.